All'ingrosso di alta qualità Mannequin di legno Titolare della collana dell'orecchino dei monili del banco di mostra cremagliera Busto

Riferimento immagine

YADAO
JEWELLERY PACKAGING

www.jewelsdisplay.com

NEW

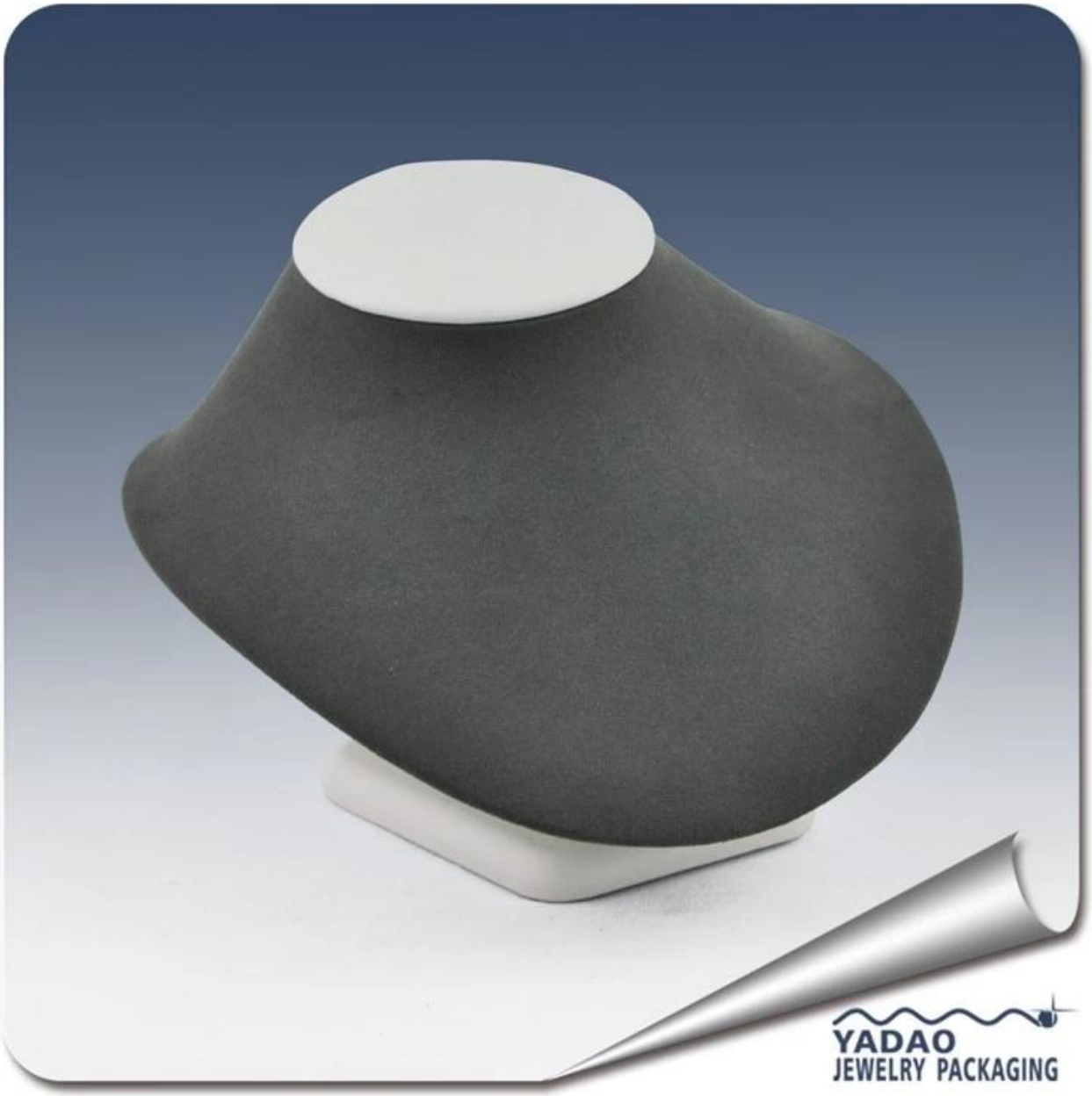
YADAO
JEWELRY PACKAGING

Altri prodotti che potete interessato in:

Jewelry display set
Necklace stand
Jewelry display stand
Jewelry paper bag
LOGO
Jewelry pouch
Jewelry Roll bag
Jewelry Tray
Jewelry Box
Jewelry Mirror

Ambiente:

Processo produttivo:

Packaging & amp; Consegna:

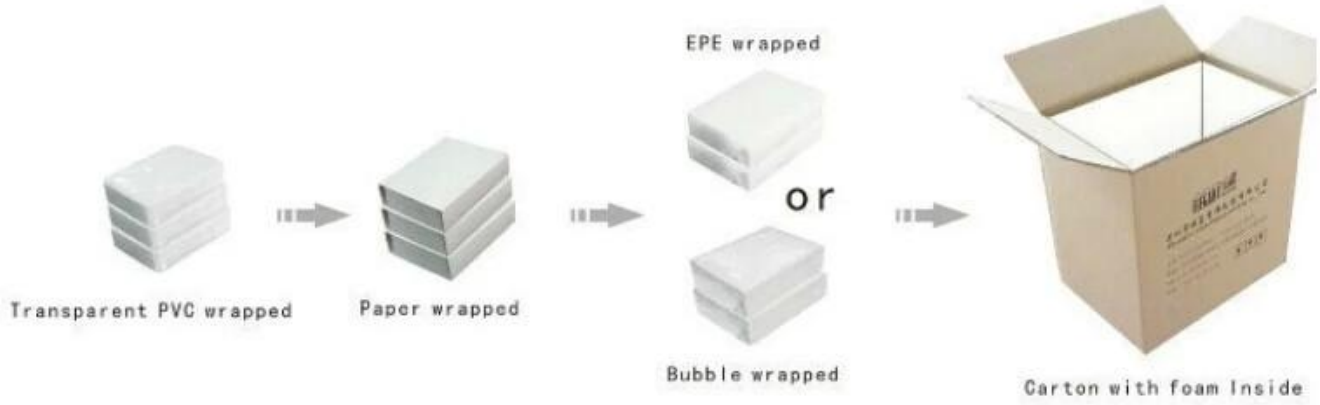

Spedizione:

certificati:

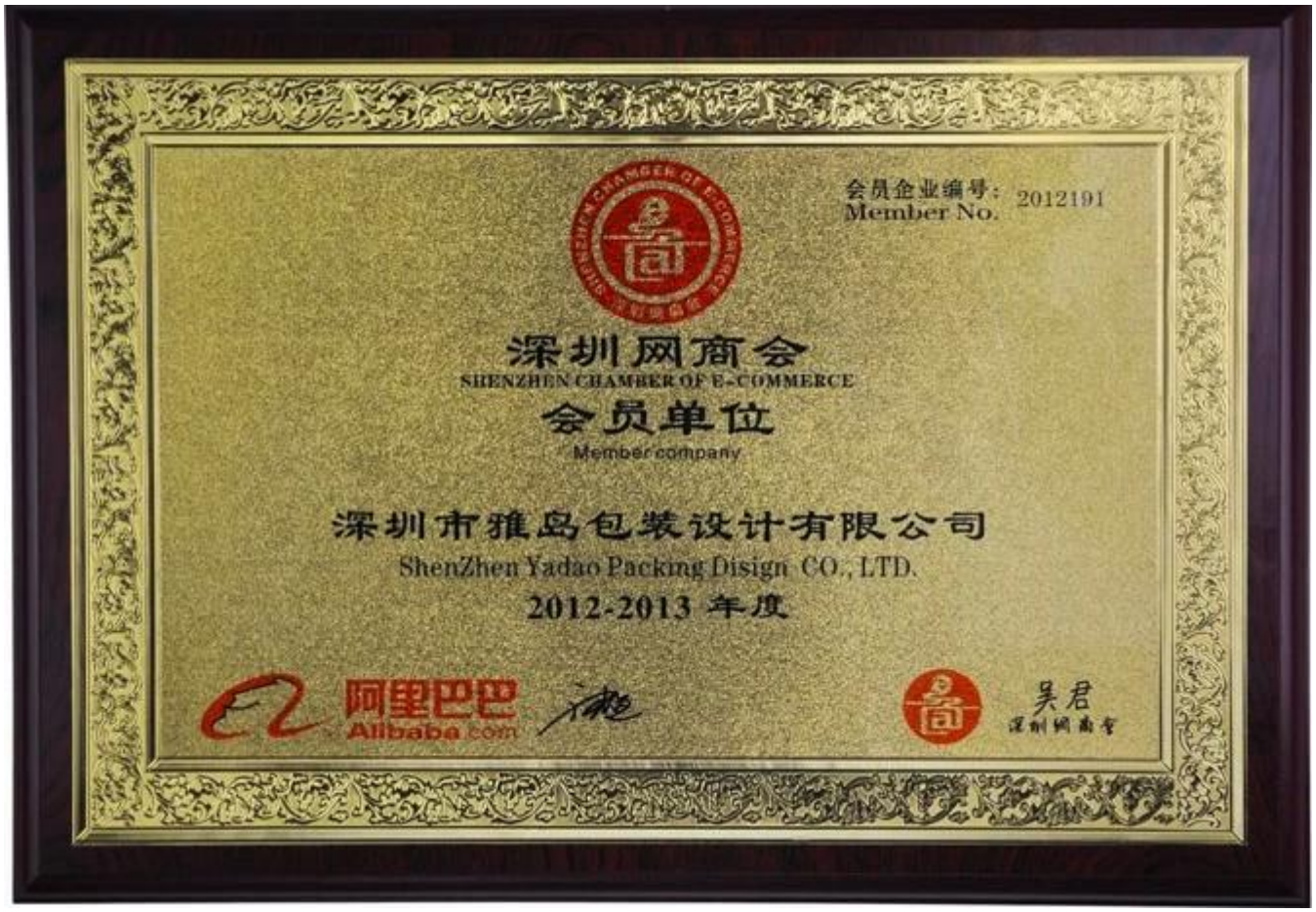

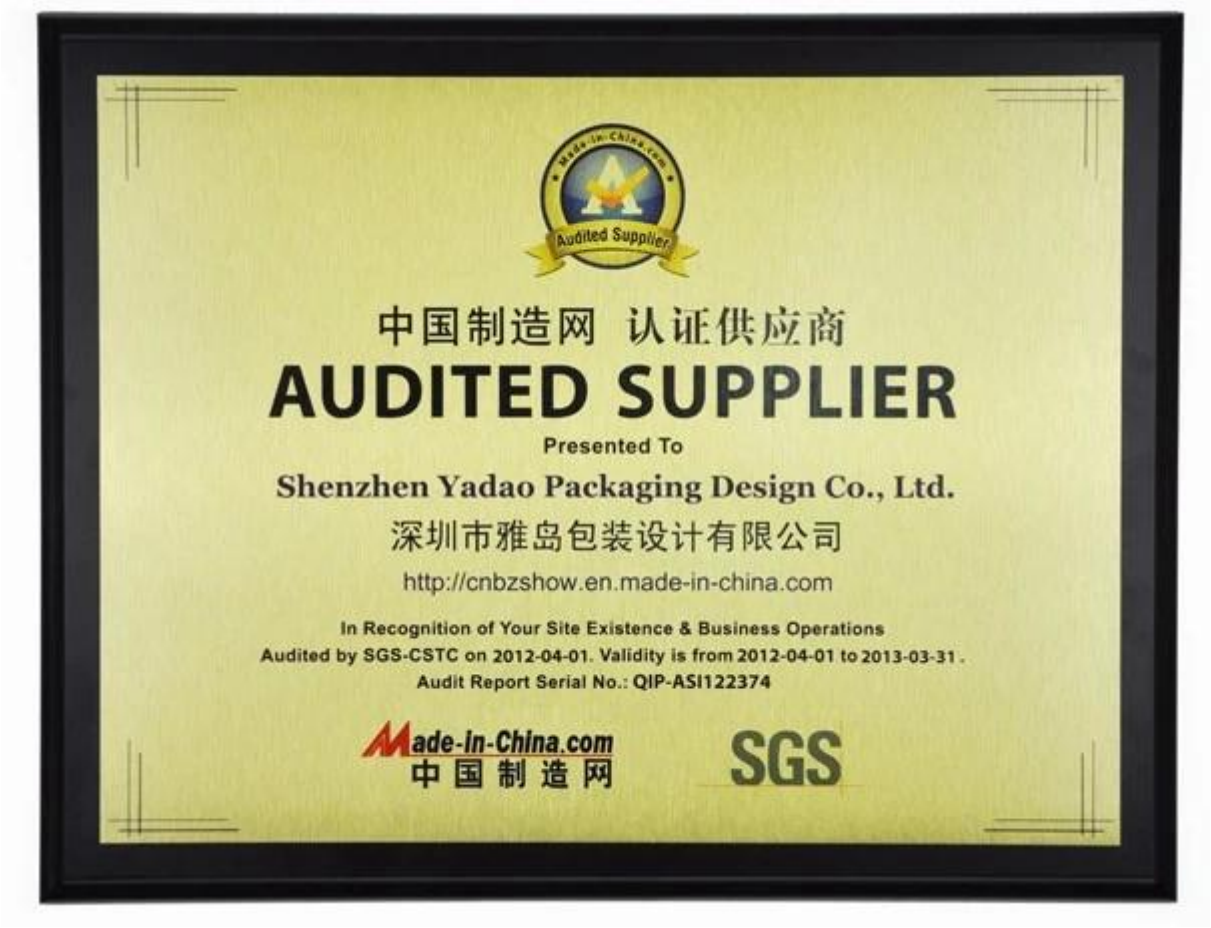

Partner di cooperazione:

FAQ

Q1. Qual è la vostra gamma di prodotti?

1.Jewelry Display Stand --- titolare del display orecchino / collana / pendente / / braccialetto / anello
2.Jewelry Vassoi
Imposta 3.Jewelry di visualizzazione
4.Jewelry Scatole --- scatola di carta / scatola di plastica / scatola di legno / velluto Box
5.Packaging --- Sacchetti Gioielli / regalo di carta insacca

Q2. Sei un produttore diretto?

Sì. Siamo stati specializzati in mostra gioielli e imballaggi per oltre 10 anni a partire dal 2003.

Q3. Hai magazzino Articoli da vendere?

No. Noi personalizzare. Ciò significa che tutti i dettagli --- dimensione, materiale, colore, quantità, disegno, marchio --- sarà finito seguire le vostre idee.

Q4. Ti ispezionare i prodotti finiti?

Sì. Ogni fase della produzione e dei prodotti finiti sarà effettuato un'ispezione dal reparto di controllo di

qualità prima della spedizione.

Siamo sempre pronti ad essere il vostro fornitore eccellente confezione!
Invia la tua richiesta ora! Risponderemo voi entro un giorno. :-)

Contatto:

Overseas hotline di vendita: +86 0755-25861273 0755-25534056
E-mail: sales@bzshow.net