Elegante Bianco Textured Cartboard Cartone Packaging Box Jewelry Sponge Inserire la cravatta nastro

Descrizione del prodotto:

nome del prodotto	Scatola di carta bianca
Materiale	Carta + Velvet.
Dimensione	Personalizzato
Colore	Personalizzato
MOQ.	2000 PCS.
Logo	Può essere stampato come il tuo design
Campione	A disposizione
OEM / ODM.	Offrire
Luogo d'origine	Guangdong, Cina (continente)

Dettagli del prodotto:

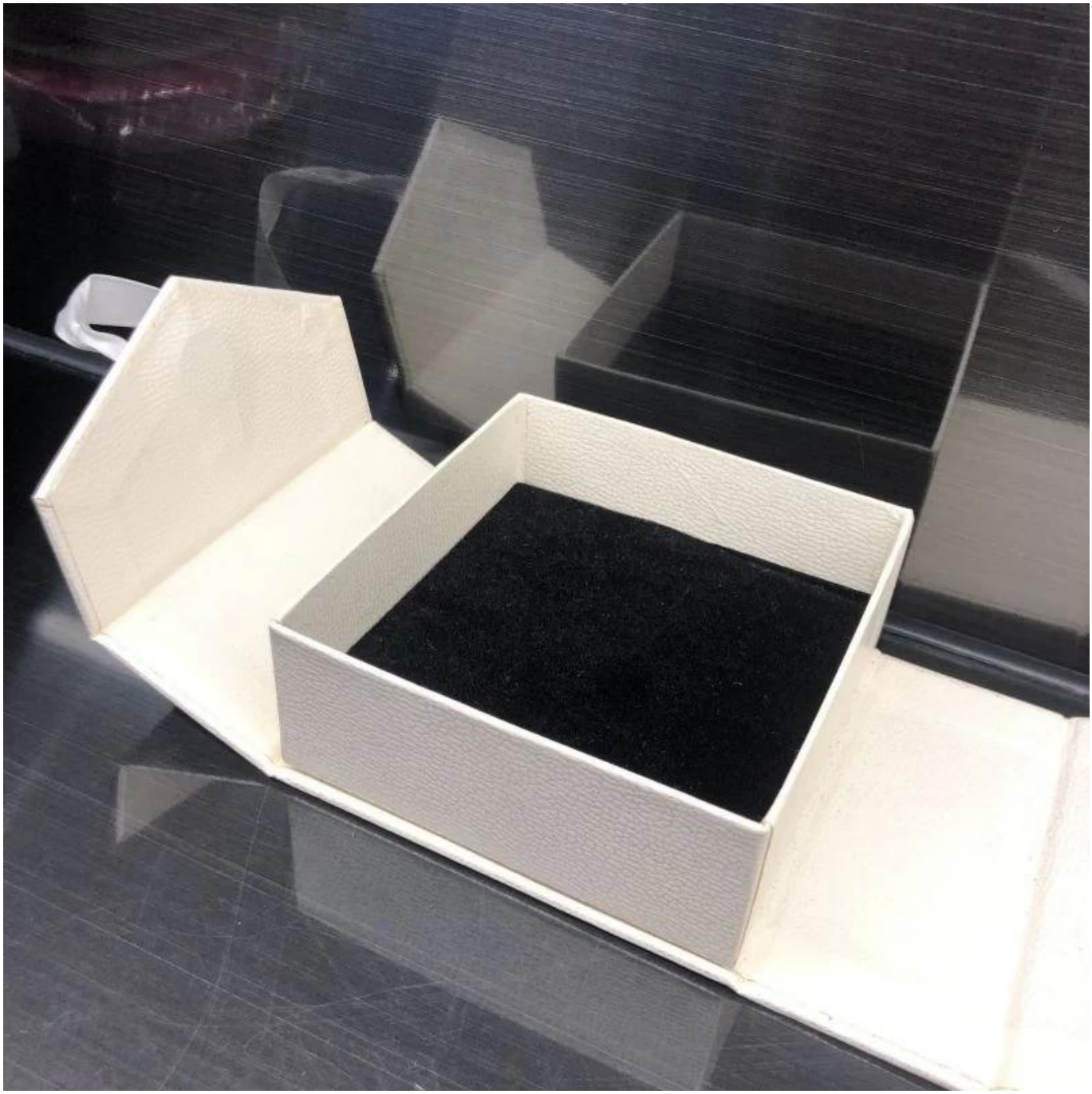

Altri prodotti che potrebbero interessarti:

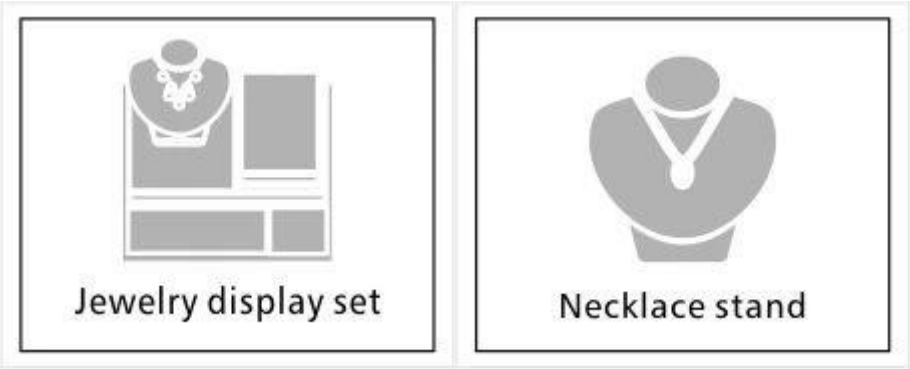

Jewelry display stand
Jewelry paper bag
LOGO
Jewelry pouch
Jewelry Roll bag
Jewelry Tray
Jewelry Box
Jewelry Mirror

Ambiente:

La nostra mostra:

2019
Hongkong international jewellery show

2018 Hongkong international jewellery show

2017 Hongkong international jewellery show

Visitando il cliente:

Processo produttivo:

Production Process

Confezione e consegna:

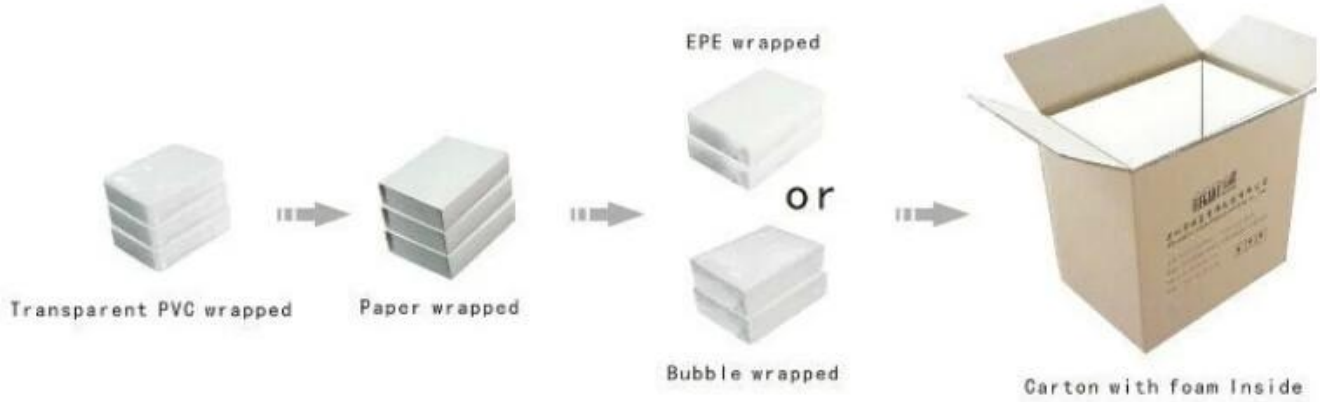

Spedizione:

certificato:

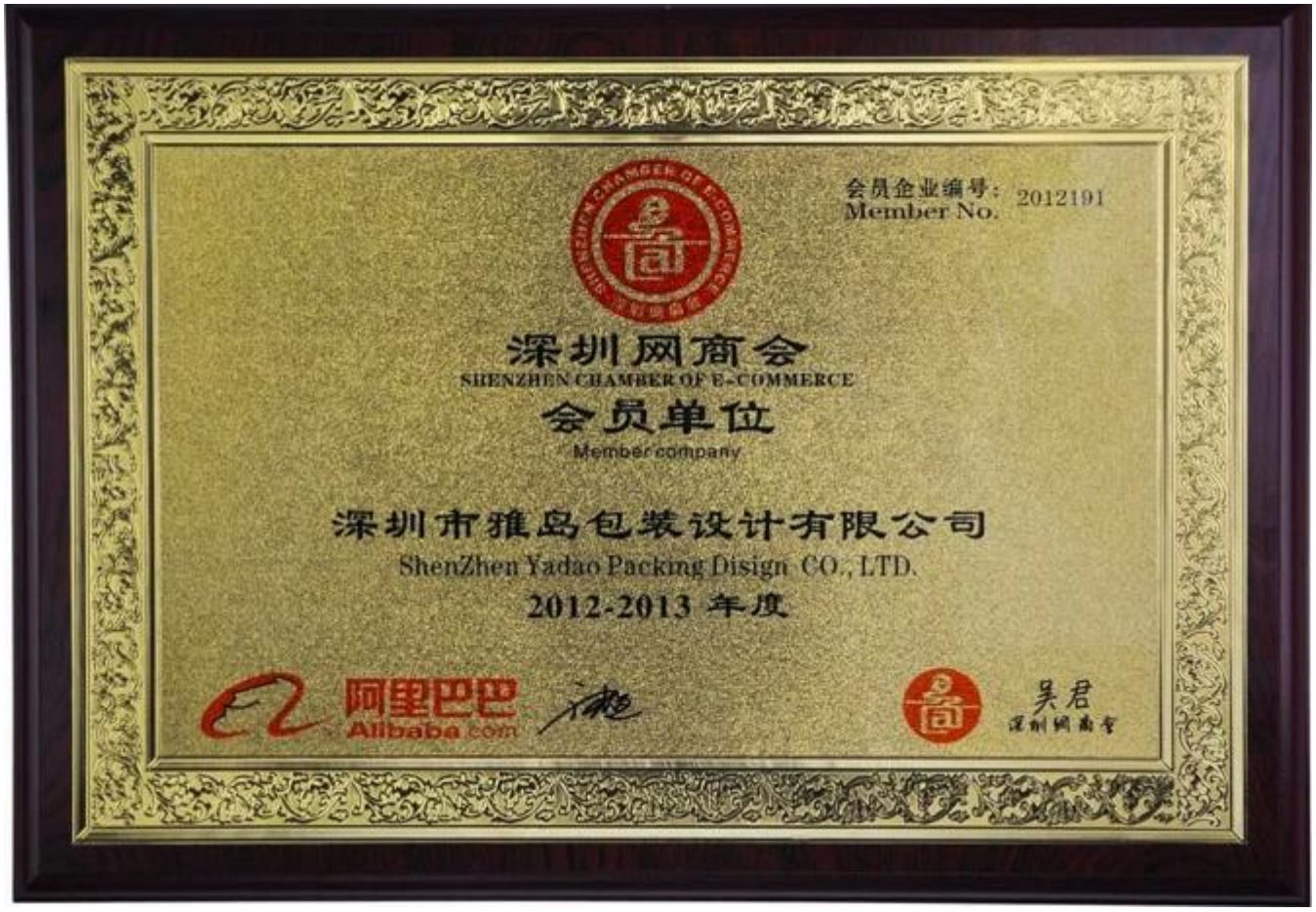

Partner di cooperazione:

FAQ

Q1. Qual è la tua gamma di prodotti?

1. Display per gioielli --- orecchini / collana / pendente / braccialetto / braccialetto / display stand
2. Vassoi per gioielli
3. Set di gioielli
4. Box di gioielli --- scatola di carta / scatola di plastica / scatola di legno / scatola di velluto
5.Packaging --- Borse gioielli / Borse regalo di carta

Q2. Sei un produttore diretto?
Sì. Dal 2003 siamo specializzati in monitor e display di imballaggio da oltre 10 anni.

Q3. Hai oggetti in magazzino da vendere?
No. Personalizziamo. Ciò significa che tutti i dettagli --- dimensione, materiale, colore, quantità, design, logo --- sarà finito seguendo le tue idee.

Q4. Ispeziona i prodotti finiti?
Sì. Ogni fase di produzione e prodotti finiti sarà effettuata dal dipartimento di controllo della qualità prima

della spedizione.

Siamo sempre pronti ad essere il tuo driver fedele per i display dei gioielli!
Invia la tua richiesta ora!
Le migliori soluzioni e articoli di alta qualità saranno offerti. * ^ _ ^ *

Contatto:

Hotline di vendita estera: +86 0755-25861273 0755-25534056
E-mail: sales@bzshow.net