Bracelet rampe d'affichage 8 "Afficher Bijoux

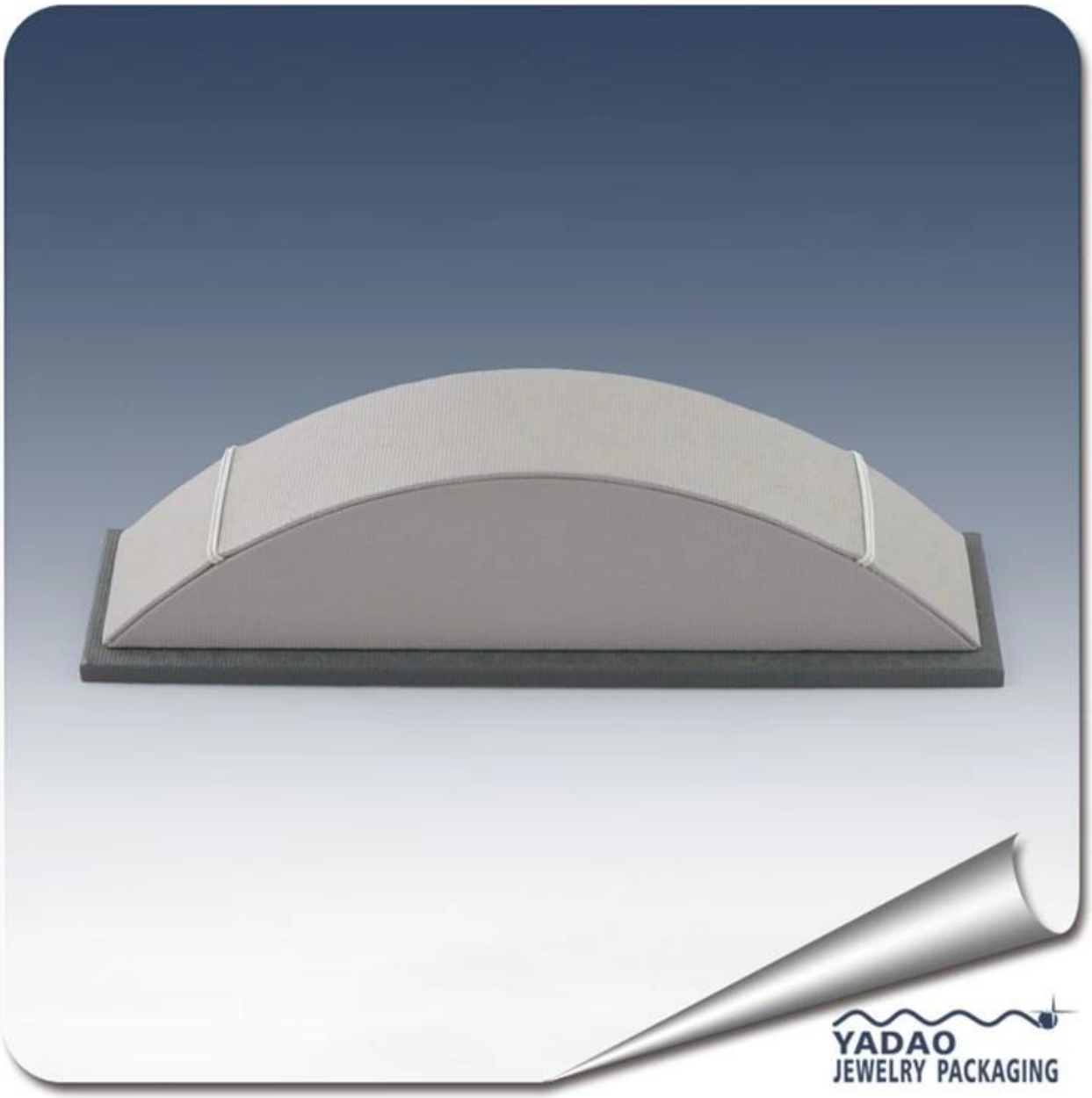

YADAO
JEWELRY PACKAGING

Autres produits que vous intéressés par:

affichage de bijoux

stand de collier

poche de bijoux

Bijoux Présentoirs

Plateaux de bijoux

Boîtes à bijoux

Environnement:

Le processus de production:

Packaging & amp; Livraison:

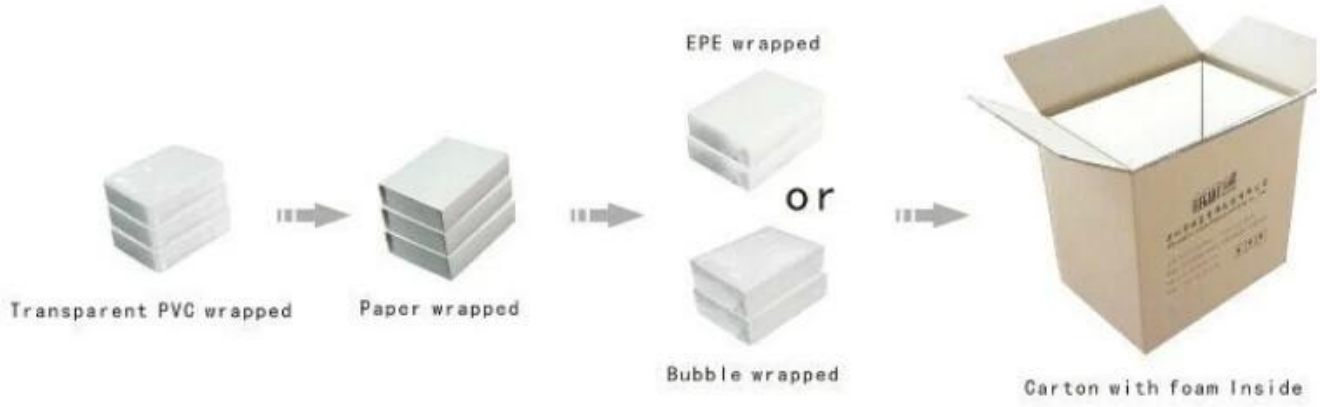

Livraison:

Certificats:

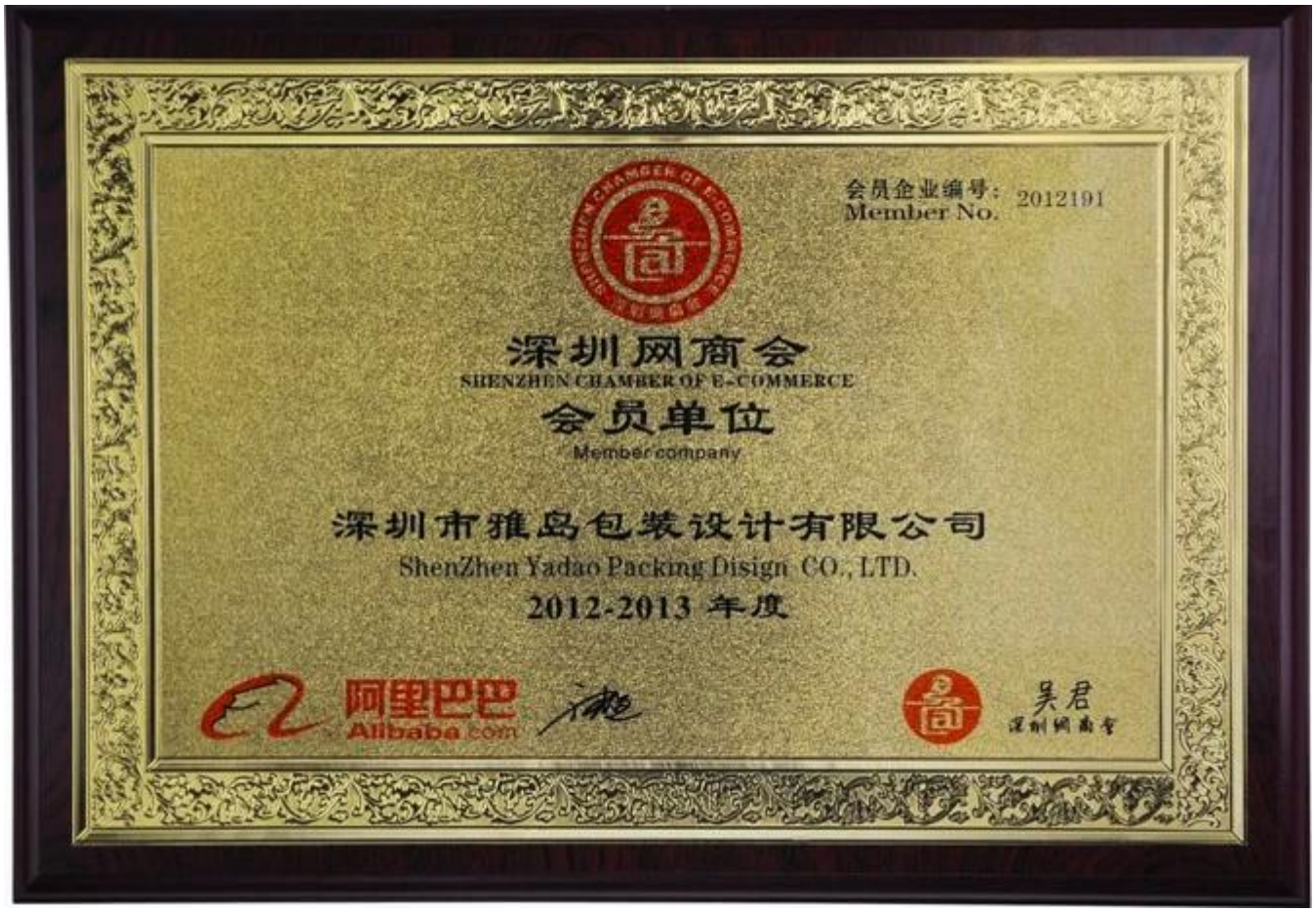

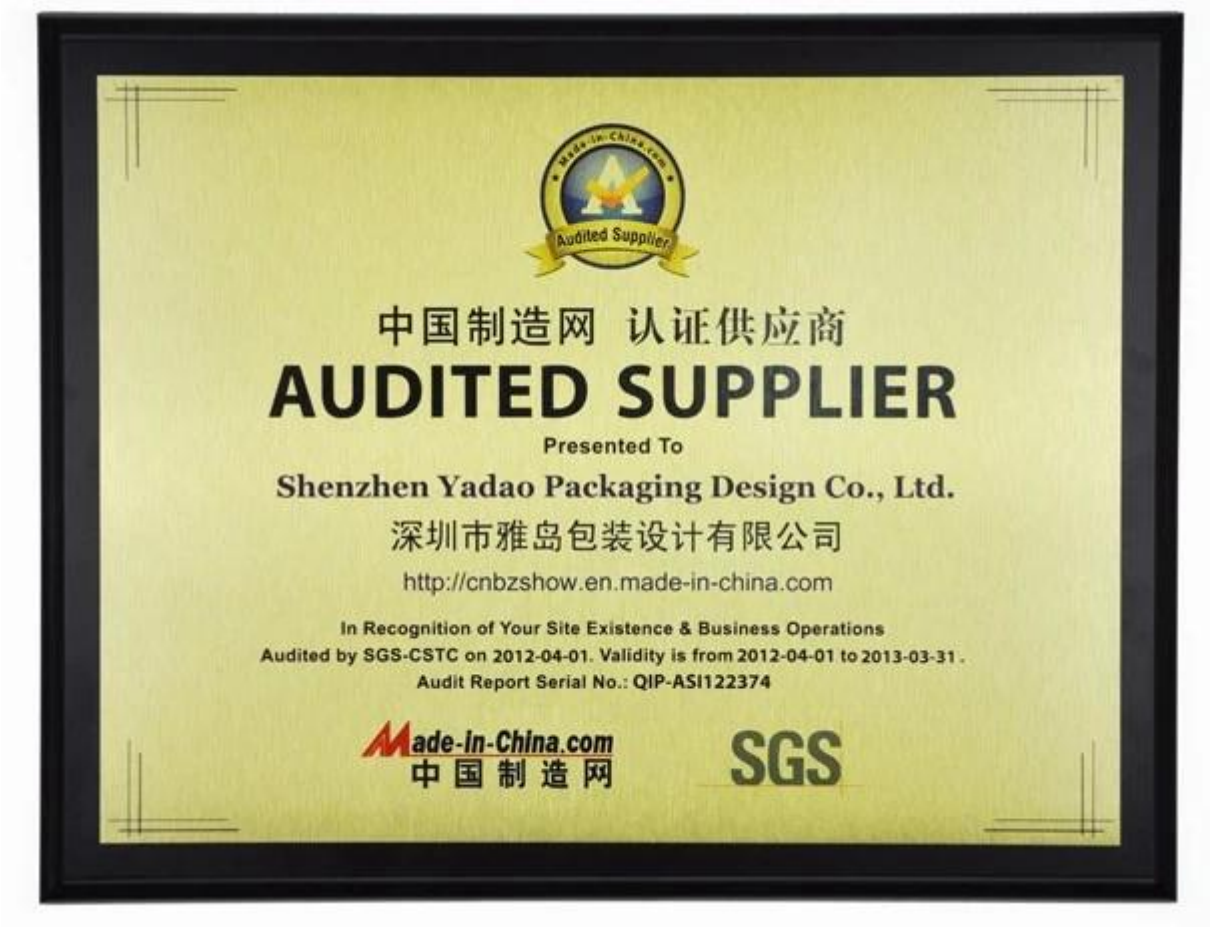

FAQ

Q1. Quelle est votre gamme de produits?

1.Jewelry Présentoir --- titulaire d'affichage d'oreille / collier / pendentif / bracelet / bracelet / Ring
2.Jewelry Plateaux
Ensembles 3.Jewelry d'affichage
4.Jewelry encadrés --- Box de papier / boîte en plastique / boîte en bois / Box Velvet
5.Packaging --- Pochettes Bijoux / Sacs papier cadeau

Q2. Êtes-vous un fabricant direct?

Oui. Nous sommes spécialisés dans les affichages de bijoux et d'emballage pour plus de 10 ans depuis 2003.

Q3. Avez-vous des actions des objets à vendre?

Non, nous ne personnalisons. Cela signifie que tous les détails --- taille, le matériau, la couleur, la quantité, la conception, logo --- sera terminé suivre vos idées.

Q4. Avez-vous d'inspecter les produits finis?

Oui. Chaque étape de la production et des produits finis sera effectué par l'inspection QC département avant l'expédition.

Nous sommes toujours prêts à être votre excellent fournisseur d'emballage!

Envoyez votre demande maintenant! Nous vous répondrons dans la journée. & Nbsp; & nbsp; & nbsp; & nbsp; :-)

Contact:

Overseas hotline: +86 0755-25861273 0755-25534056
E-mail: sales@bzshow.net