pantalla la bandeja de joyas de cuero para la joyería exhibición de la demostración

Detalle de la información:
Producto No .: SLP0001
Tamaño: 300 * 250 * 40 mm
Material: terciopelo y cuero y mdf
Color: negro y marrón o costumbre
MOQ: 50pcs
El tiempo de entrega: dentro de 2-3 semanas

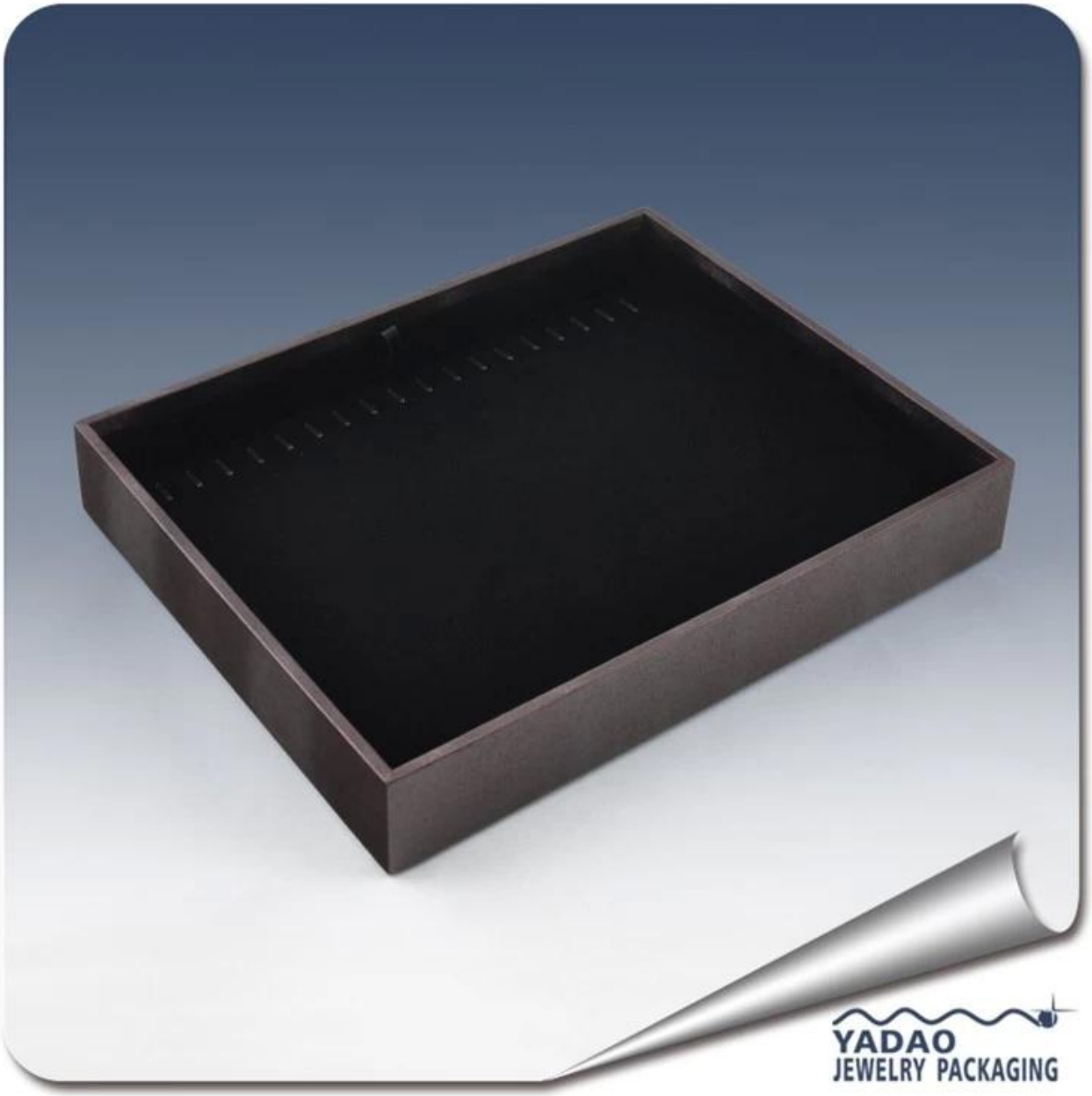

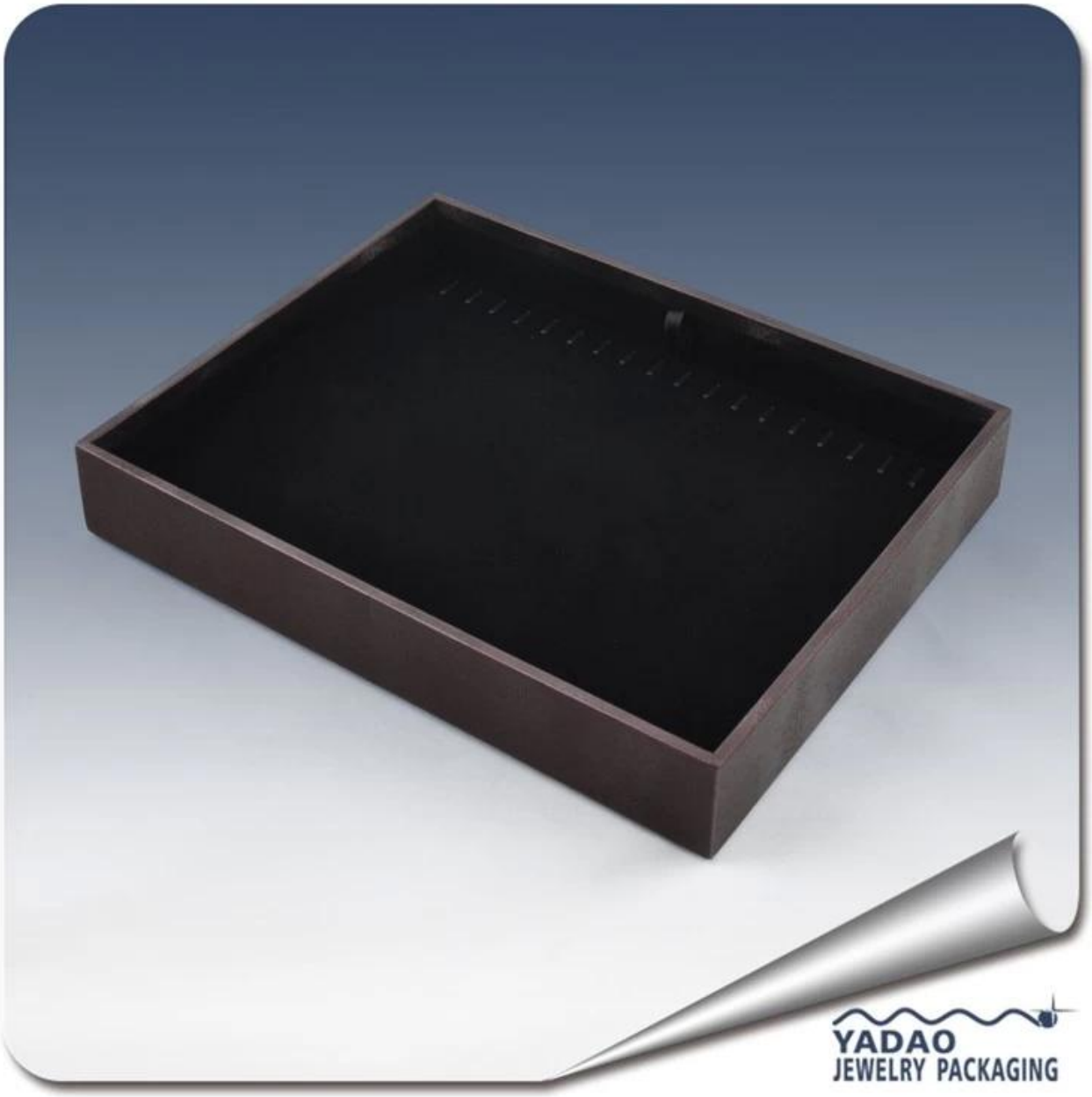

YADAO
JEWELRY PACKAGING

Otros productos que te puede interesado en:

Exhibición de la joyería

soporte collar

Bolsa de la joyería

Jewelry Display Stands

Joyería Bandejas

Joyeros

Medio Ambiente:

Proceso de producción:

Packaging & amp; Entrega:

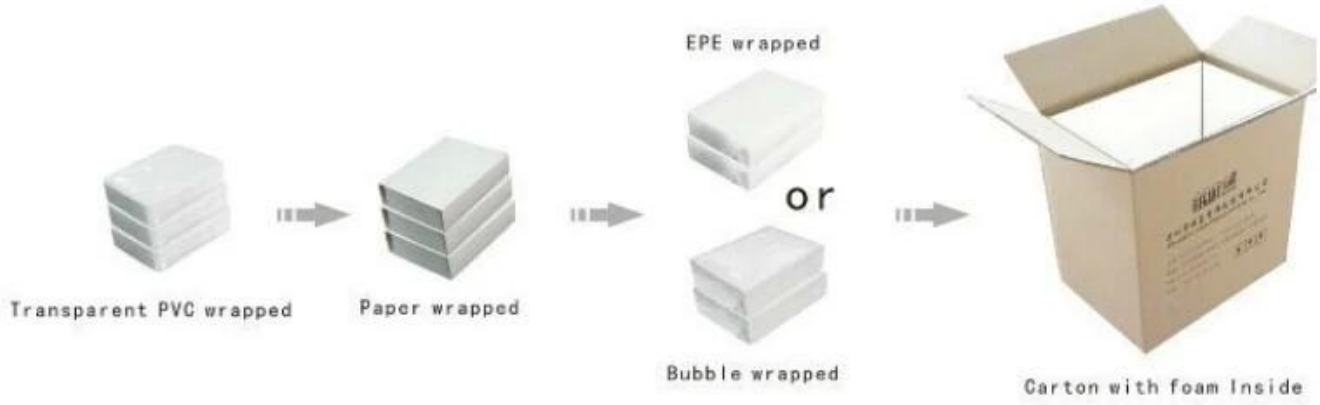

Envío:

Certificados:

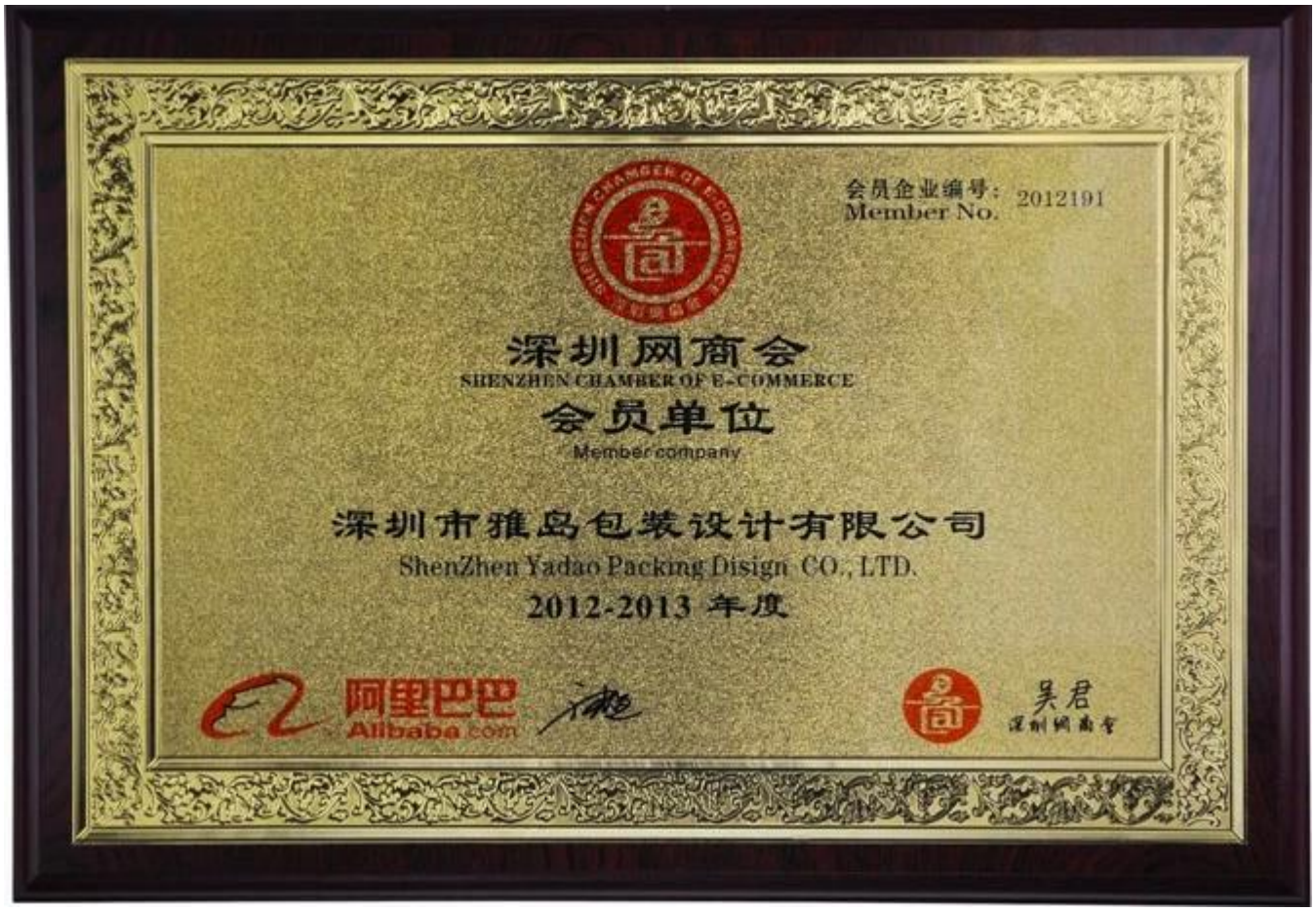

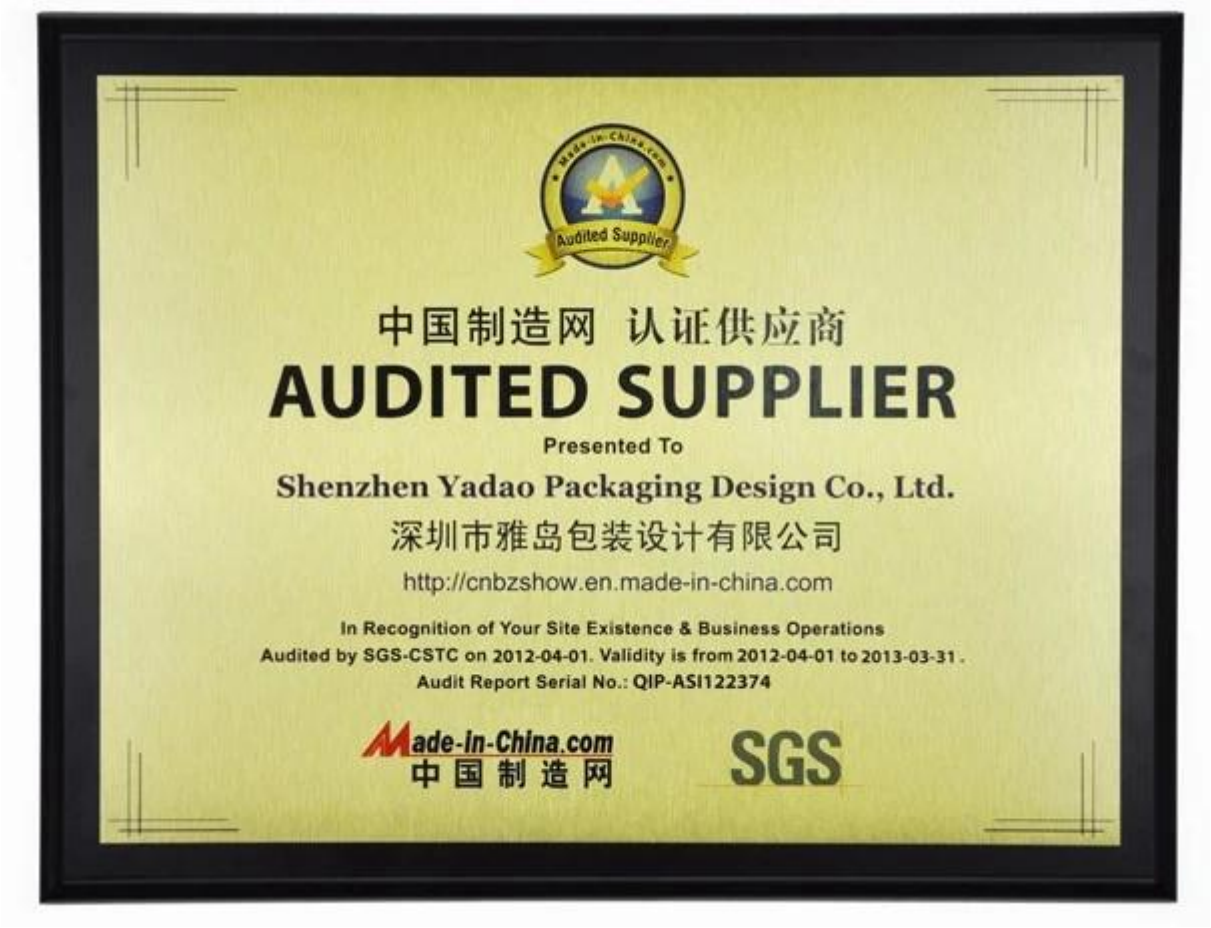

Preguntas más frecuentes

Q1. ¿Cuál es su gama de productos?

1.Jewelry soporte de exhibición --- sostenedor de la exhibición del pendiente / del collar / colgante / pulsera / brazalete / Anillo
2.Jewelry Bandejas
Sets 3.Jewelry Mostrar
Cajas 4.Jewelry --- Caja de papel / caja de plástico / caja de madera / caja de terciopelo
5.packaging --- bolsas joyería / Bolsas de regalo de papel

Q2. ¿Es fabricante directo?

Sí. Nos hemos especializado en la muestra de joyas y envases de más de 10 años desde 2003.

Q3. ¿Tiene disponible artículos para vender?

No. Nosotros personalizamos. Eso significa que todos los detalles --- tamaño, material, color, cantidad, diseño, logo --- se acabó seguir sus ideas.

Q4. ¿Inspecciona los productos terminados?

Sí. Cada paso de la producción y de los productos terminados se llevará a cabo la inspección por el departamento de control de calidad antes de enviar.

Siempre estamos dispuestos a ser su surtidor excelente empaque!

Envíe su consulta ahora! Nosotros le contestaremos dentro de un día. & Nbsp; & nbsp; & nbsp; & nbsp; :-)

Contacto:

Ultramar hotline ventas: +86 0755-25861273 0755-25534056
E-mail: sales@bzshow.net