Entrega rápida de la manera collar de la caja blanca para los amantes de la joyería caja de regalo En Stock

imágenes Entrega rápida de la manera collar de la caja blanca para los amantes de la joyería caja de regalo En Stock

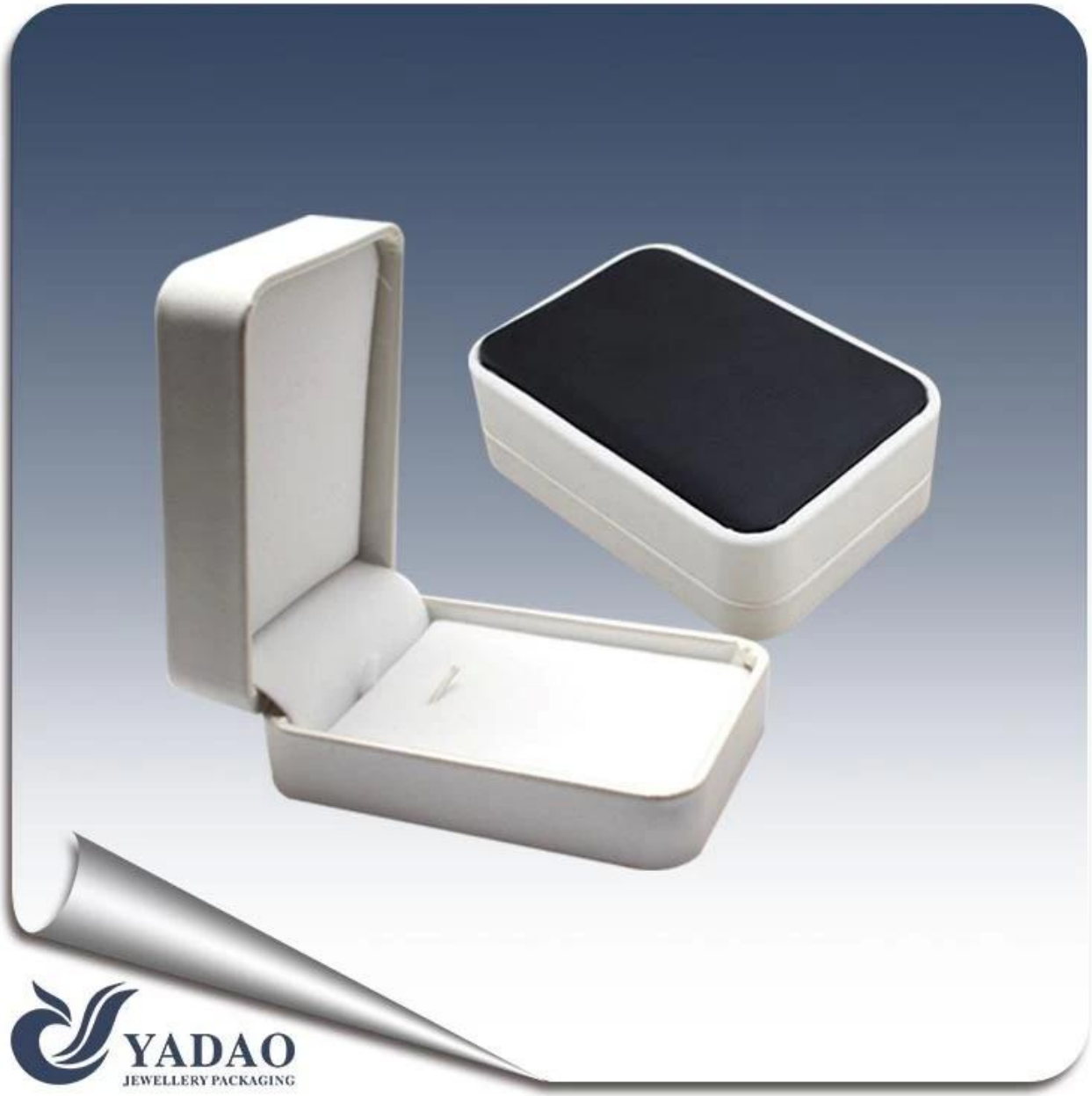

YADAO

JEWELLERY PACKAGING

YADAO

JEWELLERY PACKAGING

Otros productos que te puede interesado en:

exhibición de la joyería

collar de soporte

bolso de la joyería

exhibiciones de la joyería

bandejas de joyas

Cajas de joyería

Ambiente:

Proceso de producción:

Packaging & amp; amperio; amperio; amperio; Entrega:

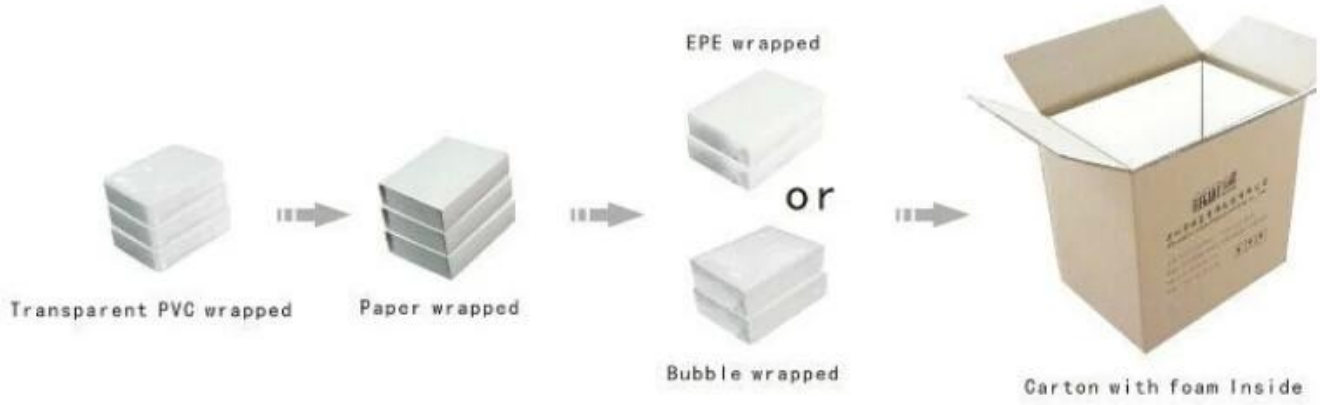

Entrega:

certificados:

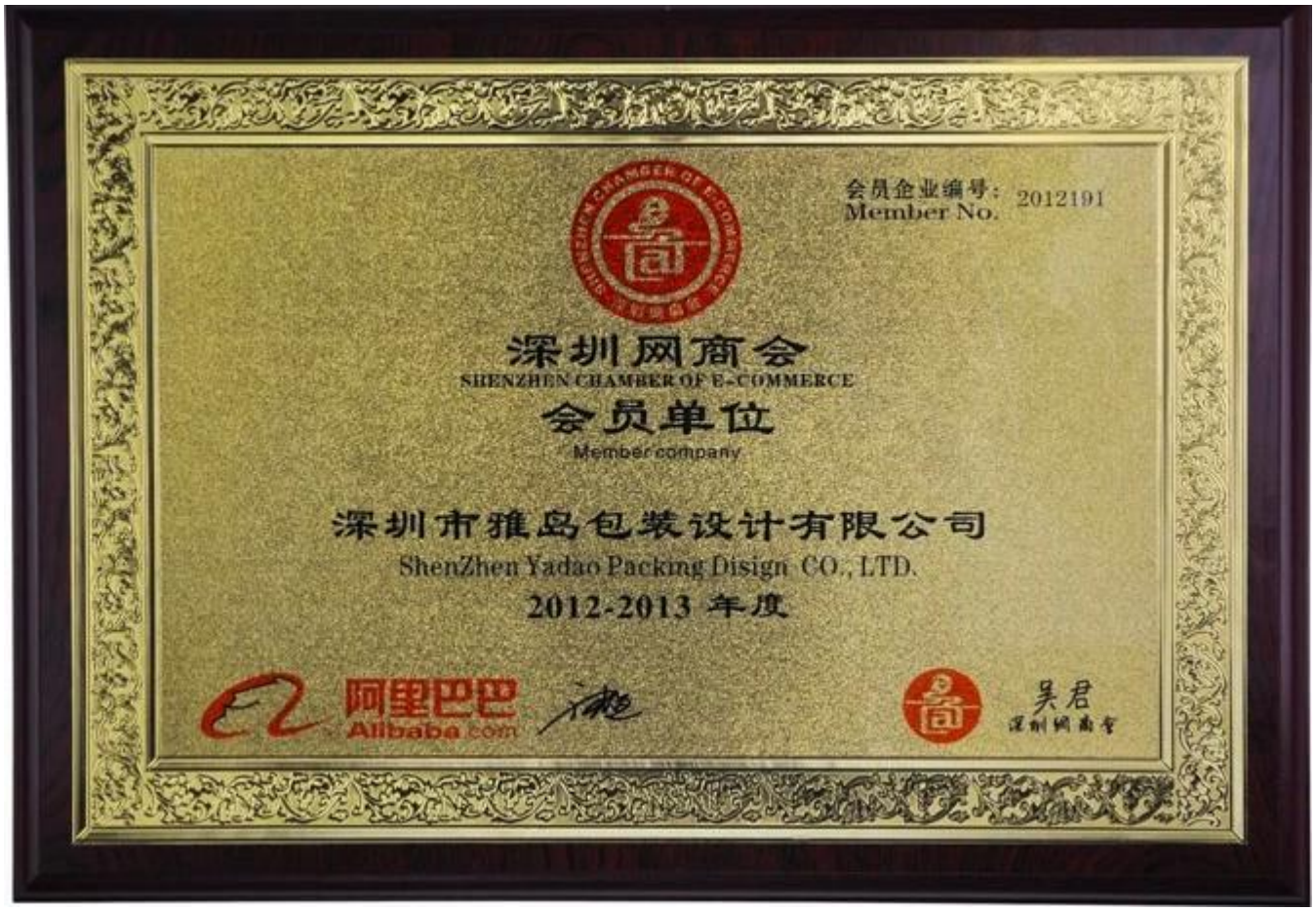

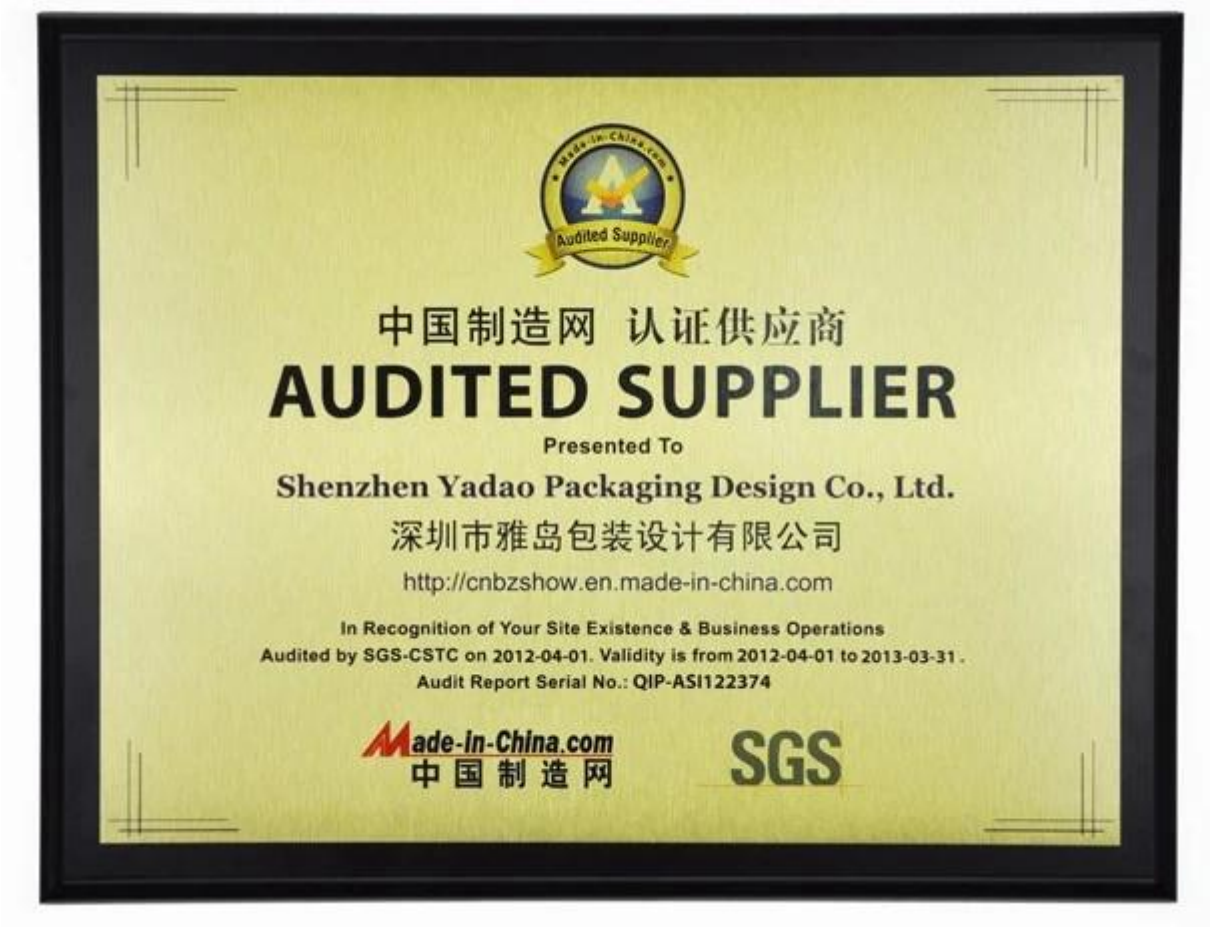

Preguntas más frecuentes

Q1. ¿Cuál es su producto?

1.Jewelry pantalla --- estante de exhibición del oído / collar / colgante / correa / pulsera / anillo Bandejas 2.Jewelry
pantalla fija 3.Jewelry
4.Jewelry Cajas --- Caja de papel / caja de plástico / caja de madera / caja de terciopelo
5.packaging --- bolsas de la joyería / bolsas de papel de regalo

Q2. ¿Es fabricante directamente?

Sí. Nosotros-tenemos-que se especializa en la muestra de joyas y embalajes más de 10 años desde 2003.

Q3. ¿Tiene acciones para vender artículos?

No, personalizamos. Esto significa que la agrupación de todos los detalles --- tamaño, material, color, cantidad, diseño, logotipo --- se completó seguir sus ideas.

Q4. Lo inspecciona los productos terminados?

Sí. Todas las etapas de la fabricación y los productos terminados será inspeccionado por el departamento de control de calidad antes del envío.

Estamos siempre listos para ser su principal proveedor de envases!

Envíe su consulta ahora! Le responderemos dentro de un día. :-)

Contacto:

la línea directa en el extranjero: +86 0755-25861273 0755-25534056
E-mail: sales@bzshow.net