Caja de presentación de joyería de diseño de madera caja de anillo con libre muestra de logotipo China proveedor Yadao

YADAO
JEWELRY PACKAGING

YADAO
JEWELRY PACKAGING

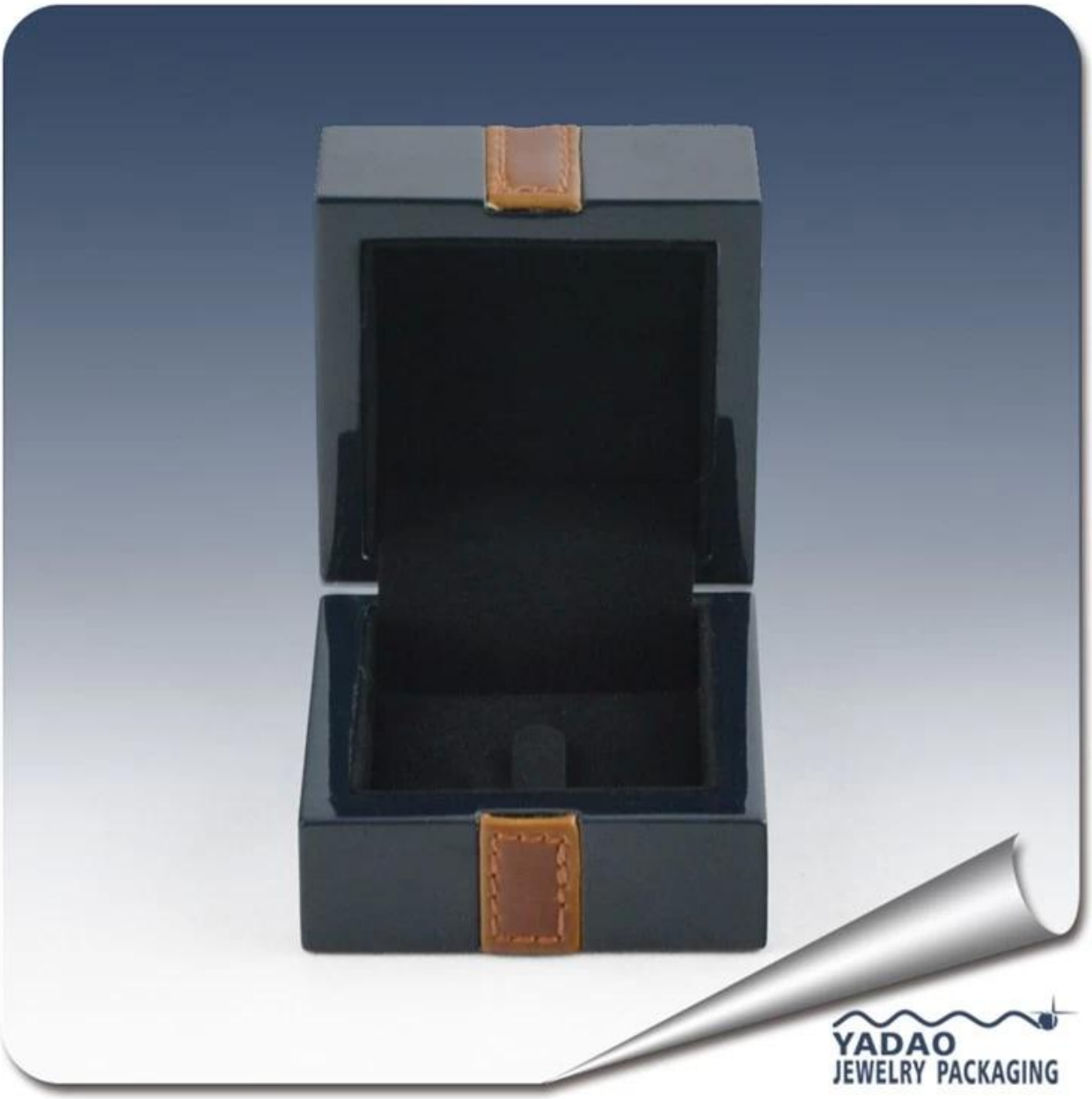
YADAO
JEWELRY PACKAGING

YADAO
JEWELRY PACKAGING

Otros productos que usted puede interesar en:

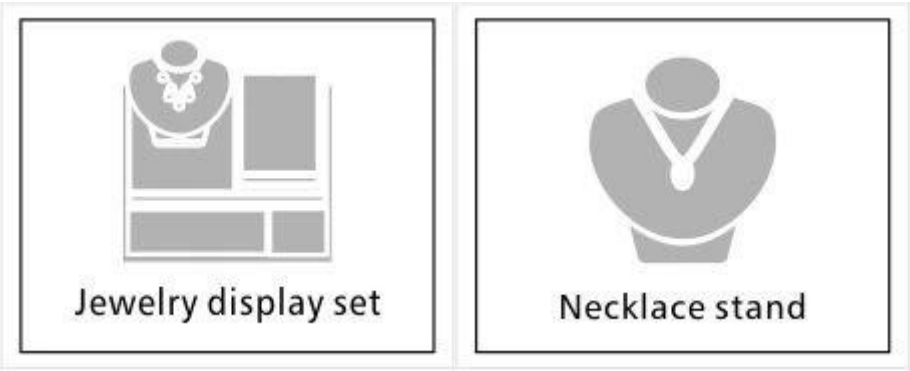

Ambiente

Proceso de producción:

Empaquetado y entrega:

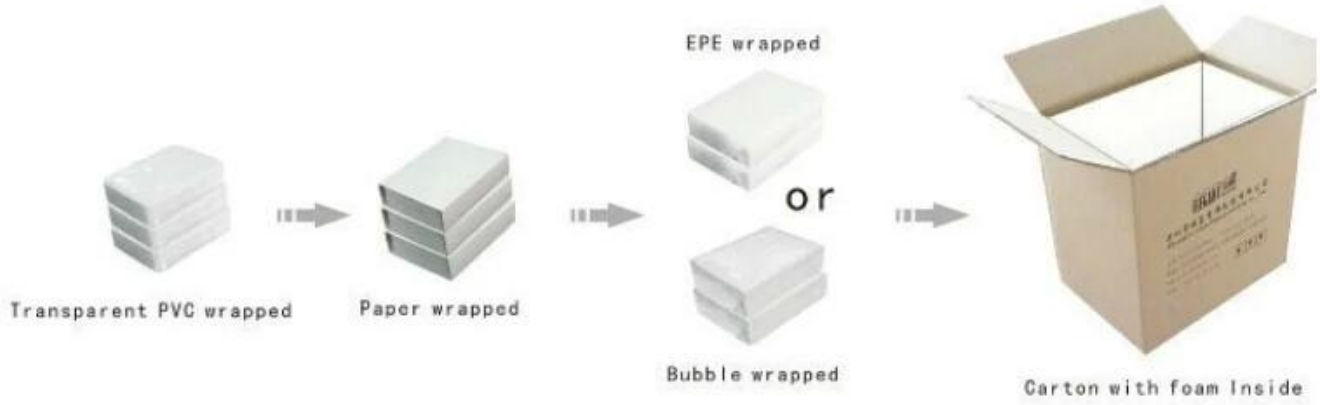

Envío

Certificados:

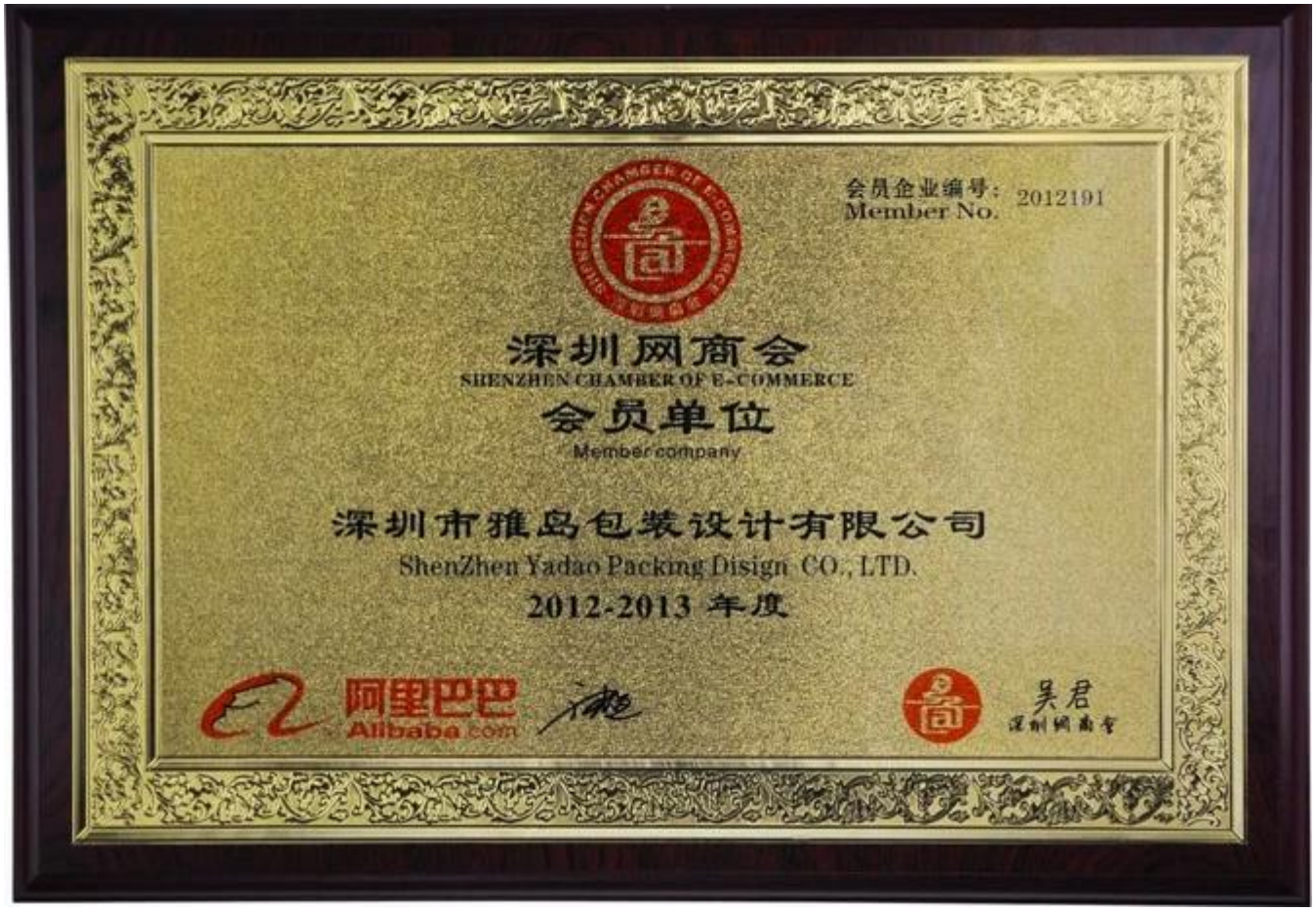

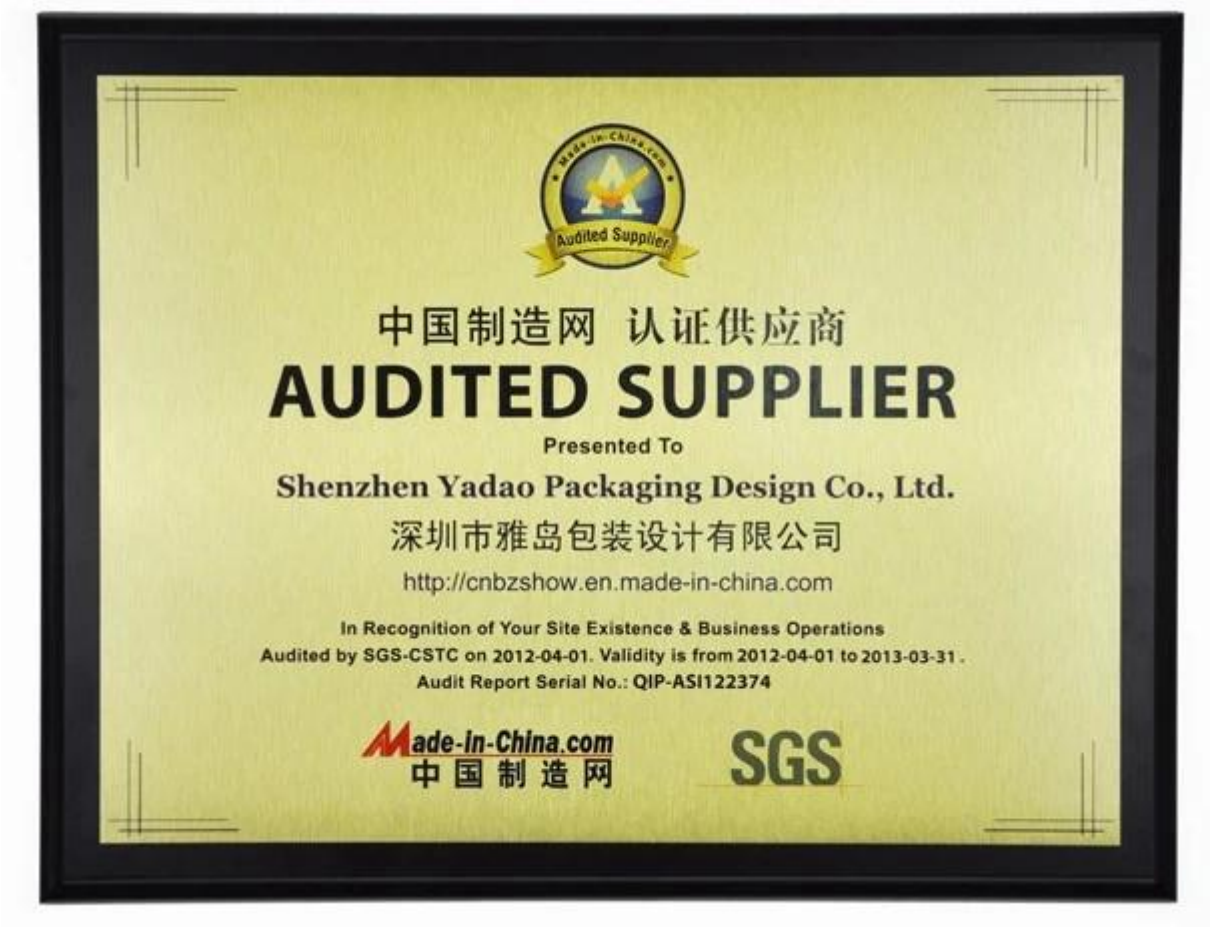

Socio de la cooperación:

Preguntas más frecuentes

Q1. ¿Cuál es su gama de productos?

1. soporte de exhibición de la joyería---pendiente/collar/colgante/pulsera/brazalete/sostenedor de la exhibición del anillo
2. bandejas de la joyería
3. sistemas de exhibición de la joyería
4. cajas de joyería---caja de papel/caja de plástico/caja de madera/caja de terciopelo
5. empaquetado---bolsas de la joyería/bolsos de papel del regalo

Q2. ¿es usted un fabricante directo?

Sí. Nos han especializado en exhibiciones y el empaquetado de la joyería por más de 10 años desde 2003.

Q3. ¿tiene artículos de stock para vender?

No. Personalizamos. Eso significa todos los detalles---tamaño, material, color, cantidad, diseño, insignia---será terminado siga sus ideas.

Q4. ¿inspecciona los productos acabados?

Sí. Cada paso de la producción y de los productos finales será inspección realizada por el Departamento del control de calidad antes de enviar.

¡ Estamos siempre listos para ser su guía leal para las exhibiciones de la joyería!

¡ Envíe su consulta ahora!

Se ofrecerán mejores soluciones y artículos de alta calidad. *^_^*

Contacto:

Línea directa de ventas de ultramar: + 86 0755-25861273 0755-25534056
E-mail:sales@bzshow.net