2017 nuevo producto insignia libre diseño pu cuero cubierta soporte de exhibición de pulsera de pulsera expositor

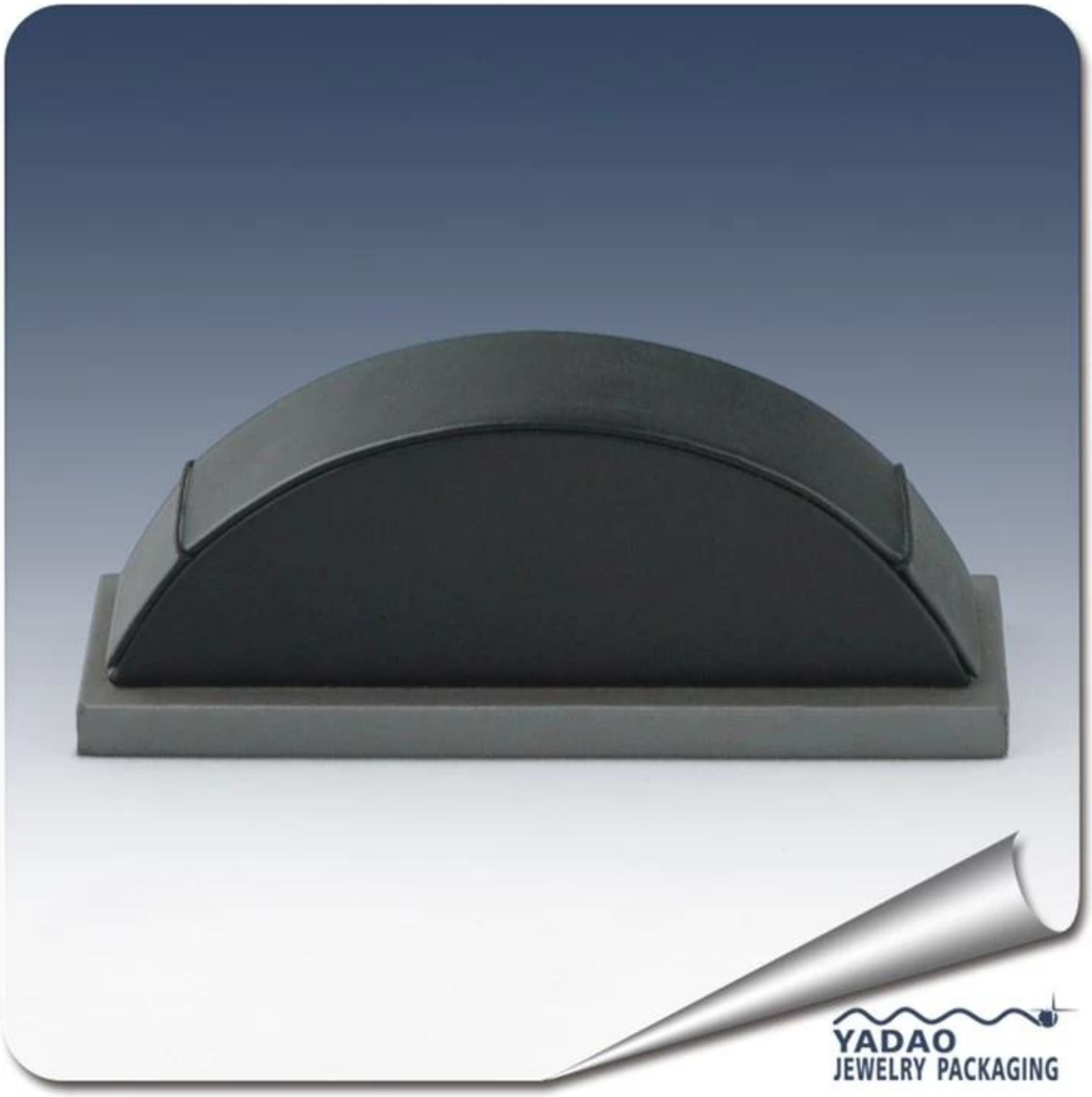

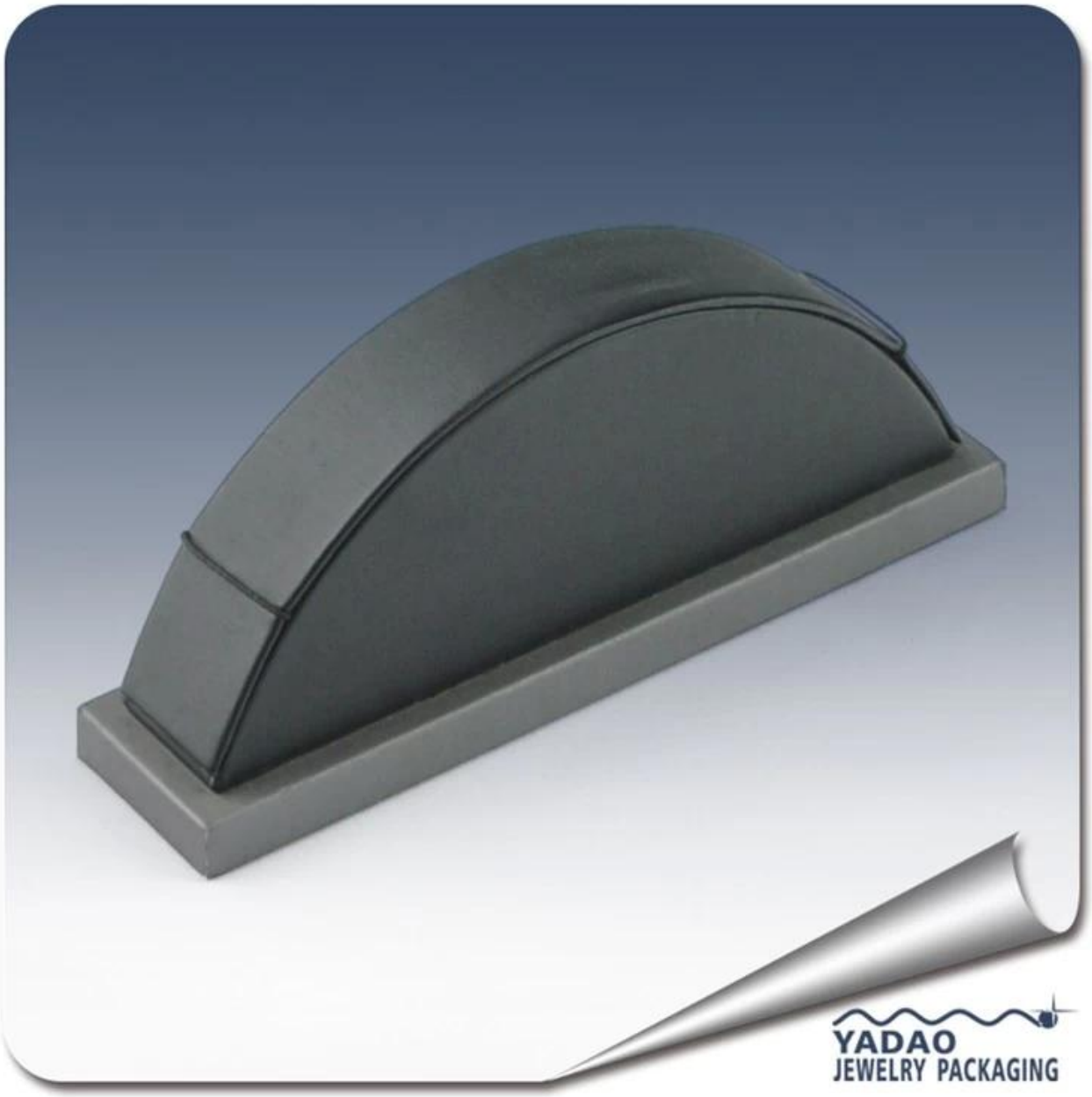
YADAO
JEWELRY PACKAGING

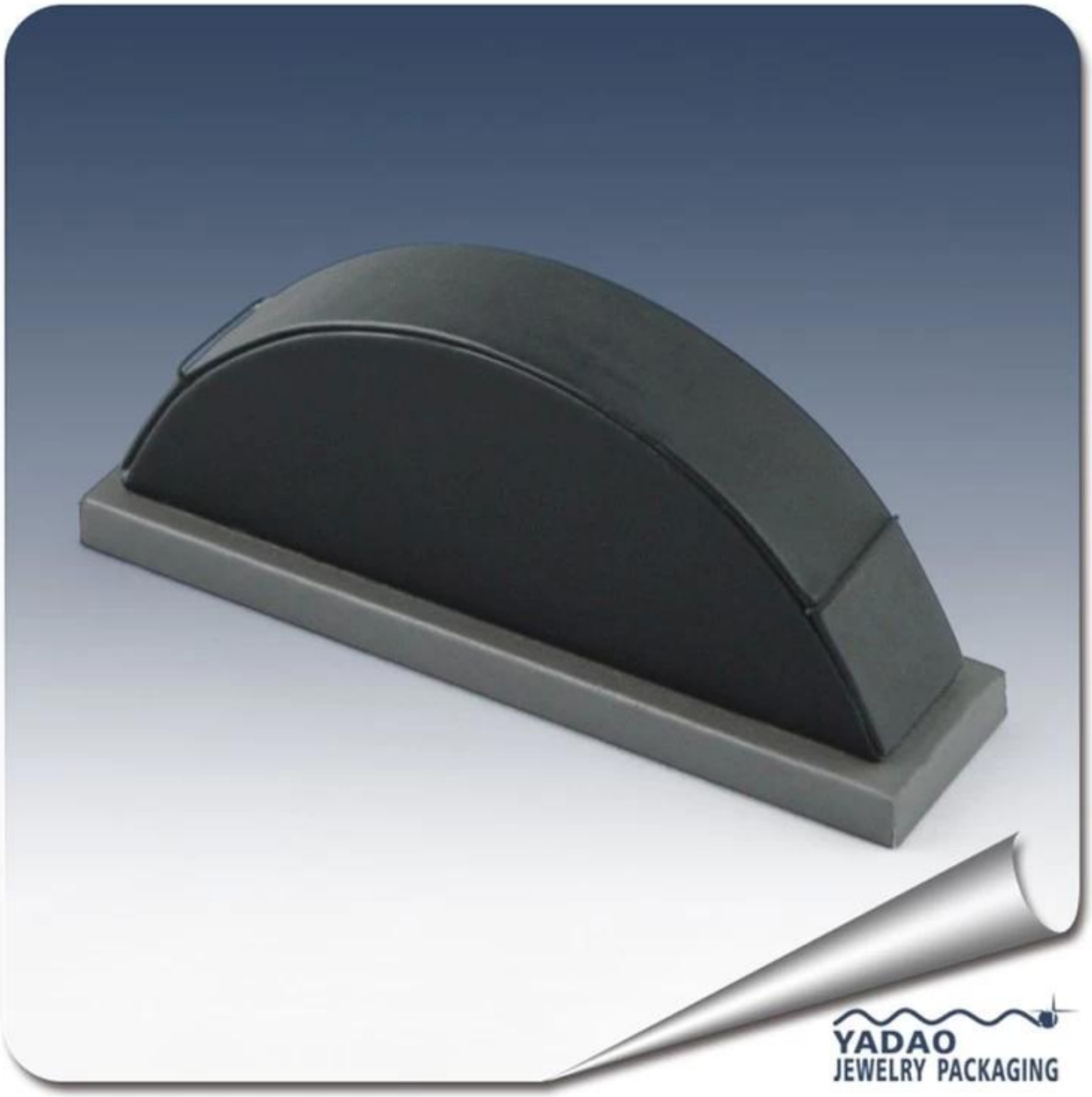

Otros productos que te pueden interesa:

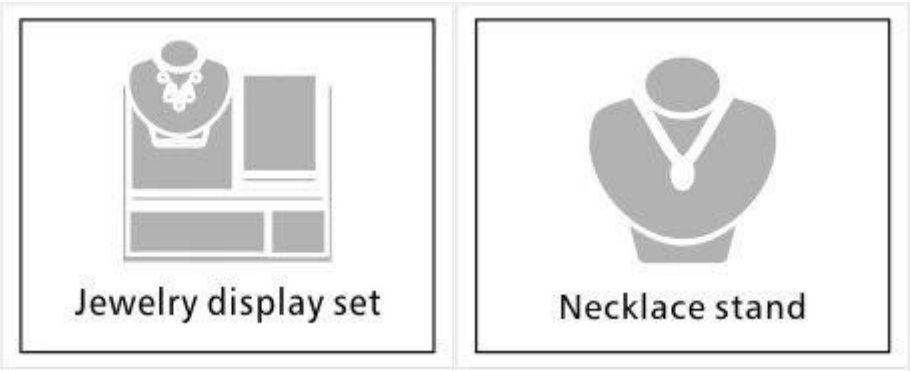

Medio ambiente

Proceso de producción:

Empaquetado y entrega:

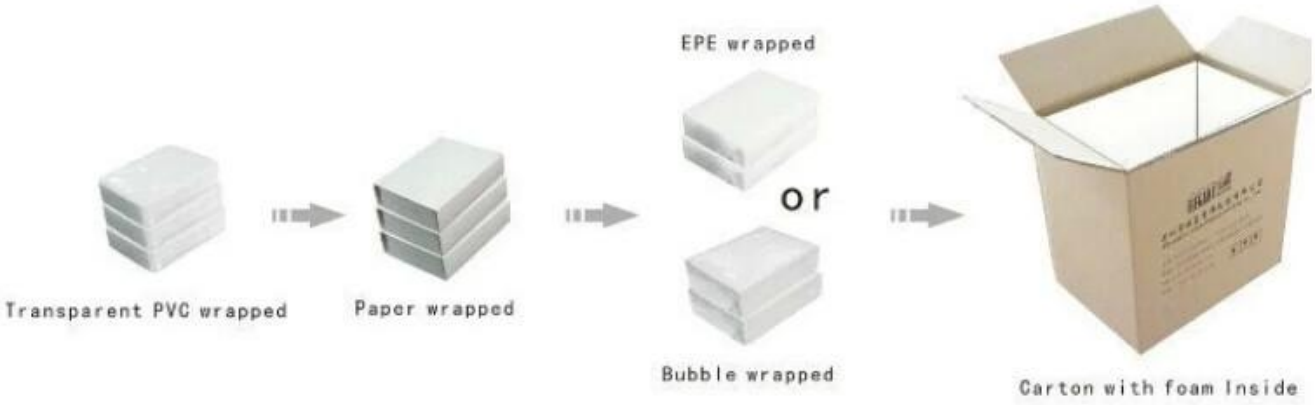

Envío:

Certificados:

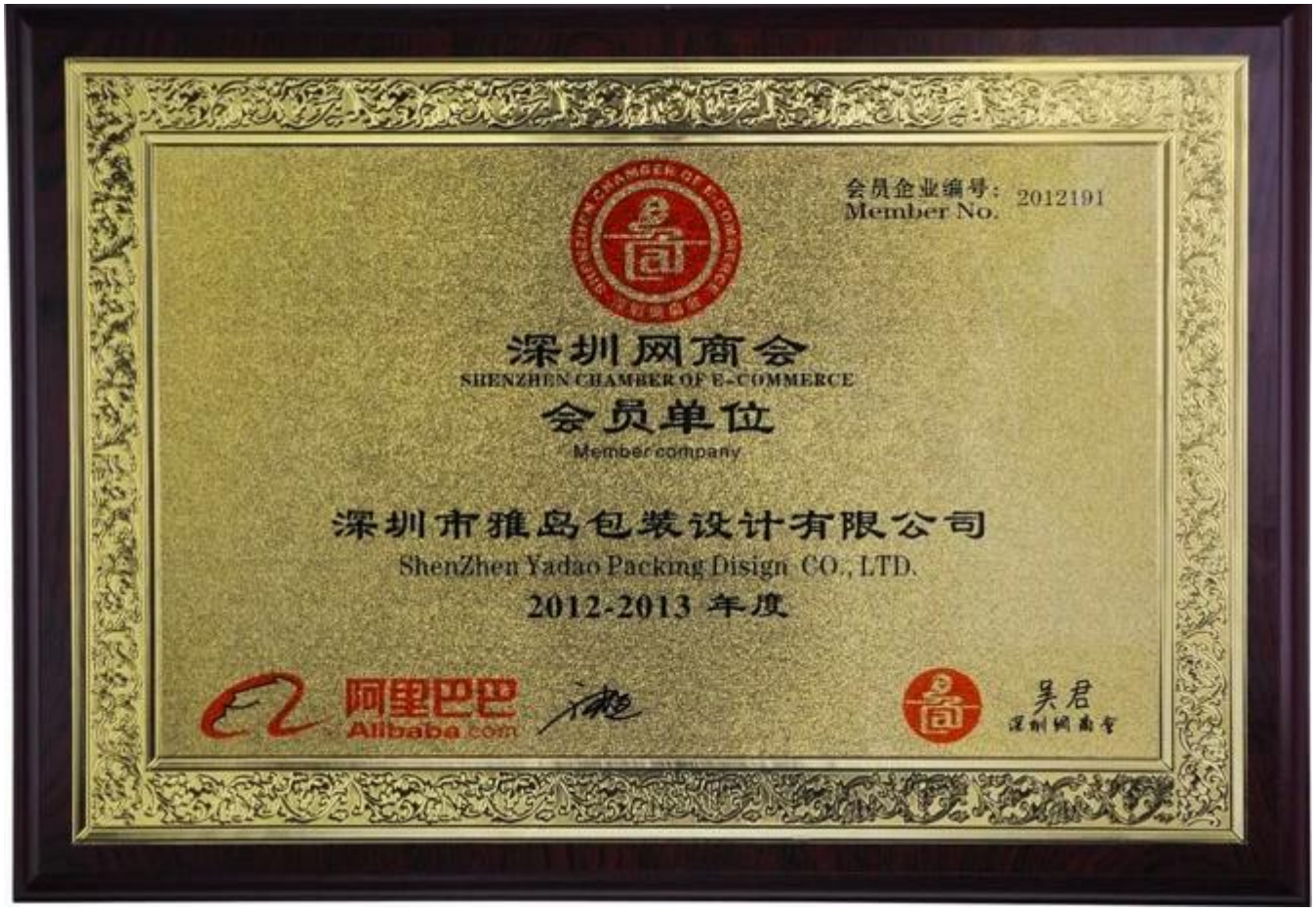

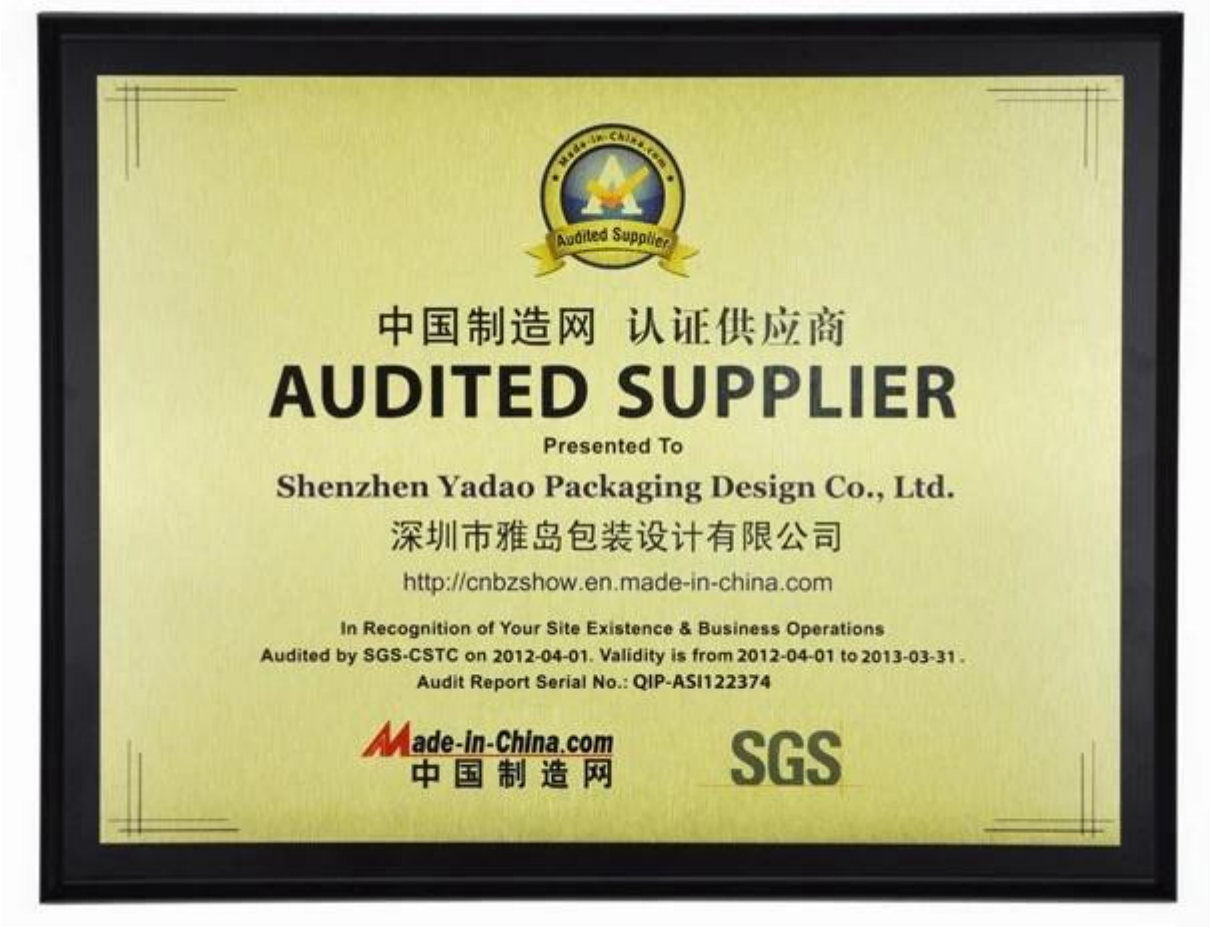

Socio de la cooperación:

Preguntas más frecuentes

Q1. ¿Cuál es su gama de productos?

1 soporte de exhibición---sostenedor de la exhibición del pendiente\/collar\/colgante\/pulsera\/brazalete\/anillo
2 bandejas de joyería
3 sistemas de exhibición de la joyería de
4 cajas de joyería---papel plástico\/caja caja\/caja\/terciopelo caja de madera
5.Packaging---joyería bolsas regalo bolsas de papel

Q2. ¿Es usted un fabricante directo?

Sí. Nos hemos especializado en joyería de la muestra y el embalaje para más de 10 años desde el año 2003.

Q3. ¿Tienes artículos en existencia para vender?

No. Modificar para requisitos particulares. Eso significa que estarán terminados todos los detalles---tamaño, material, color, cantidad, diseño, logo---siga sus ideas.

Q4. ¿Inspeccionar los productos terminados?

Sí. Cada paso de producción y productos terminados se realizará inspección por el Departamento de control de calidad antes del envío.

¡Siempre estamos dispuestos a ser su guía fiel para exhibiciones de la joyería!

¡Envíe su consulta ahora!

Se ofrecerán las mejores soluciones y productos de alta calidad. *^_^*

Contacto:

Línea directa de ventas en el extranjero: + 86 0755-25861273 0755-25534056
E-mail:sales@bzshow.net