Großhandel Schmuck-Display-Ständer heiße Verkaufslederhalskettenausstellungsstände nach Maß Logo bedruckt Schmuckständen aus China Fabrik Lieferanten

Form	kundenspezifische
Kategorie:	**Schmuck-Display-Ständer**
Verkaufen Möglichkeiten	**Fabrik direkt**
Ursprungsort	**Shenzhen, Provinz Guangdong, China**
Geschäftsausdrücke	**EXW Shenzhen**
Technik	**Maschinen- und Handarbeit**
Industrielle Nutzung	**Gift & amp; Handwerk**
Kundenspezifischer Auftrag	**akzeptabel**
Verpackung	**Blase Taschen (einstellbar)**
Vorlaufzeit	**10-15 Tage (bis zum Menge)**
Musterproduktionszeit	**7 Tage**
Kapazität	**50000pcs / Monat**
Markenname	**Yadao**

Produkte anzeigen:

YADAO
JEWELRY PACKAGING

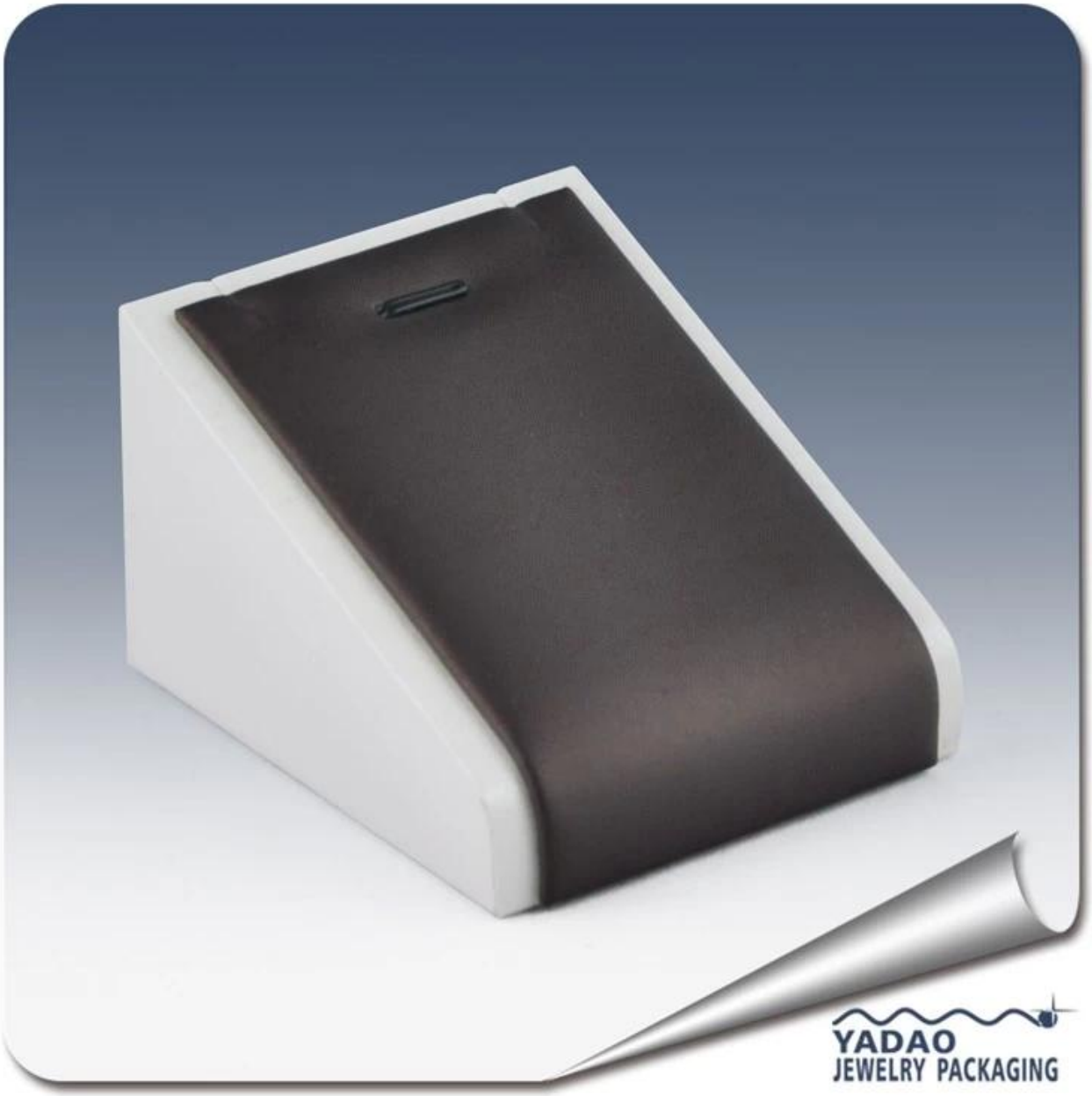
YADAO
JEWELRY PACKAGING

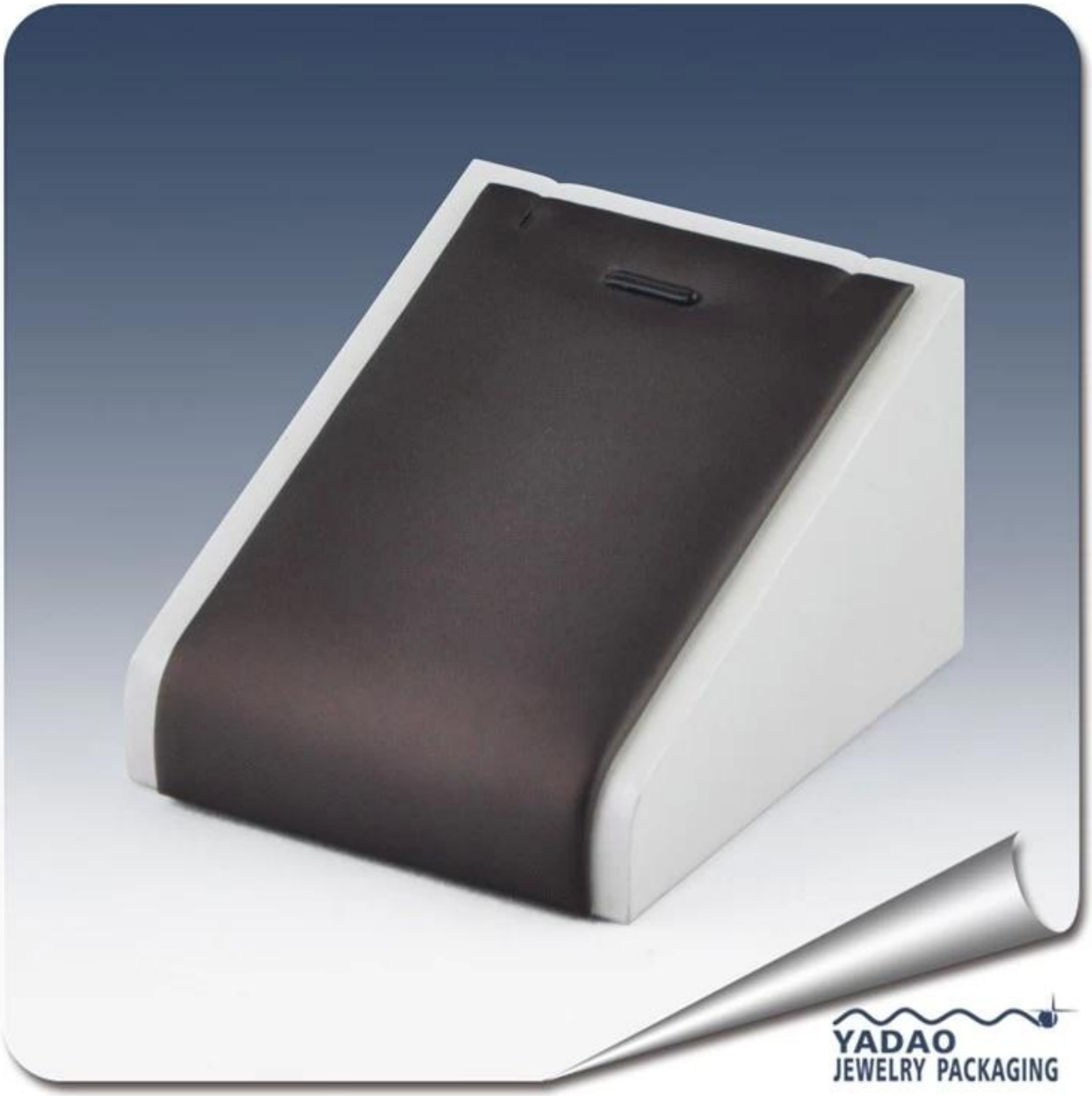

Andere Artikel in interessiert kann:

Schmuck-Display

Halskette Ständer

Schmuckbeutel

Schmuckständer Ständer

Schmuck Trays

Schmuckschatullen

Umgebung:

Produktionsprozess:

Verpackung & amp; Lieferung:

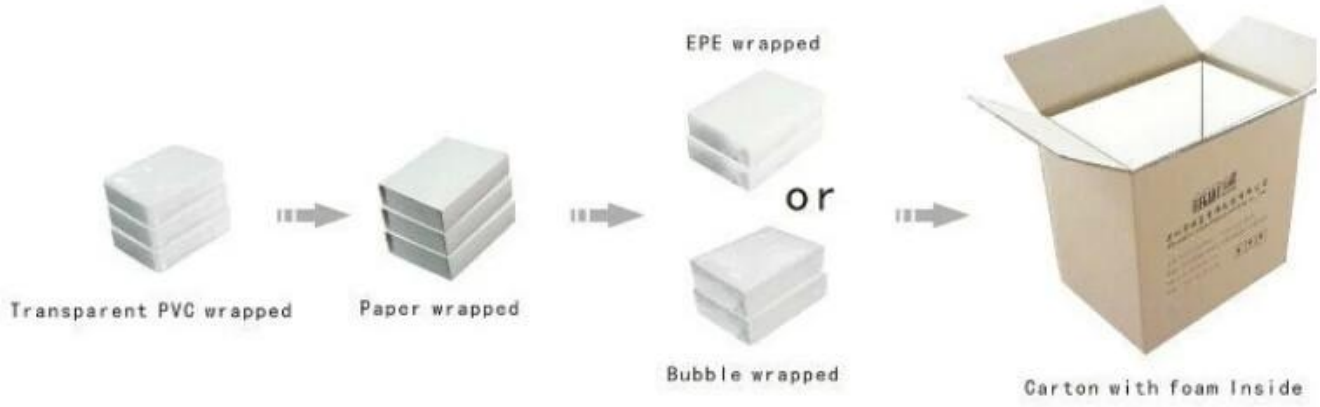

Versand:

Zertifikate:

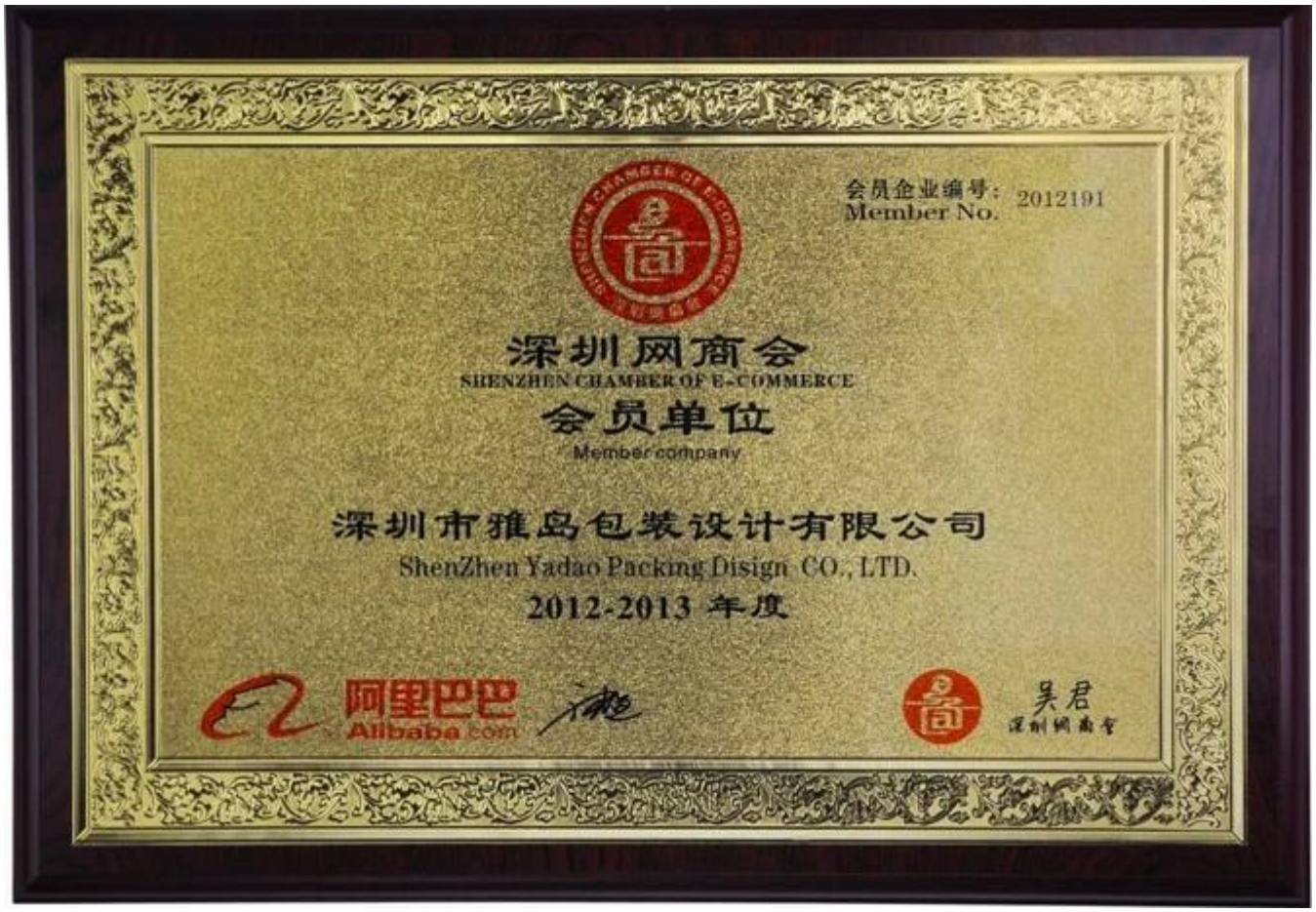

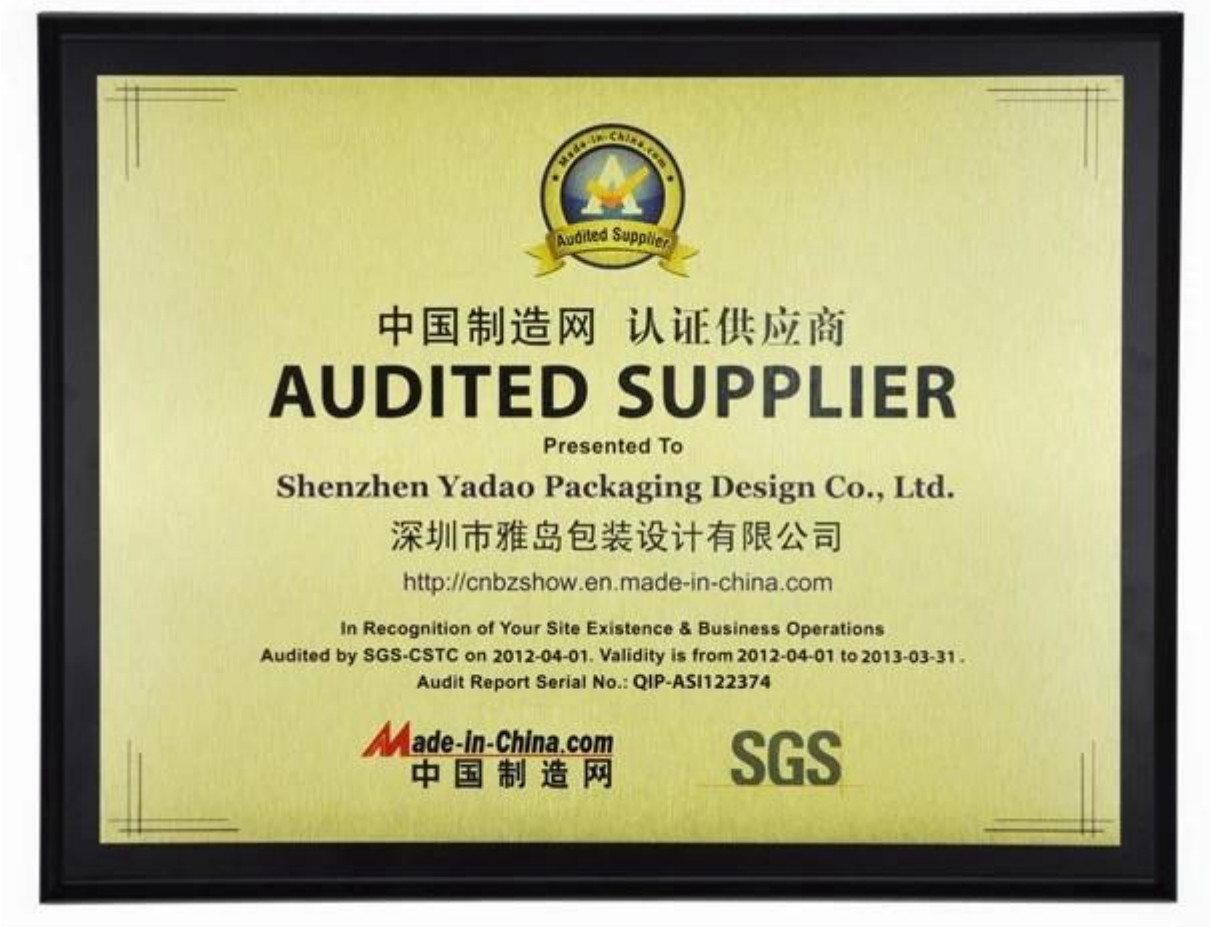

FAQ

Q1. Was ist in Ihrem Sortiment?

1.Jewelry Display Stand --- Ohrring / Halskette / Anhänger / Armband / Armband / Ring-Display Halter
2.Jewelry Trays
3.Jewelry anzeigen Sets
4.Jewelry Boxes --- Paper Box / Plastikkasten / hölzerner Kasten / Velvet Box
5.Packaging --- Schmucksache-Beutel / Papier Geschenktüten

Q2. Sie sind ein direkter Hersteller?

Ja. Wir haben in Schmuck-Displays und Verpackungen für mehr als 10 Jahren seit 2003 spezialisiert.

Q3. Haben Sie Lager Artikel verkaufen?

Nein. Wir haben besonders anzufertigen. Das bedeutet, dass Sie alle Details --- Größe, Material, Farbe, Größe, Design, Logo --- folgen werden Ihre Ideen fertig sein.

Q4. Haben Sie die fertigen Produkte zu inspizieren?

Ja. Jeder Schritt der Produktion und Fertigprodukte werden aus Inspektion durch QC-Abteilung vor dem Versand durchgeführt werden.

Wir sind immer bereit, Ihre ausgezeichnete Verpackung Lieferant!

Senden Sie Ihre Anfrage jetzt! Wir werden Ihnen innerhalb eines Tages zu beantworten. :-)

Kontakt:

Overseas Sales Hotline: +86 0755-25861273 0755-25534056
E-mail: sales@bzshow.net