2014 neue Design-Uhrenarmband Box und Boxen für Schmuck Fall

1. Detaillierte Beschreibung:

Modellnummer: JZH0001
Farbe: Kunden: weiß, schwarz, etc.
Material: kunden: Leder, Holz, Papier, Beflockung etc.
Tachnique: Maschine und handgefertigt
Spezifikation: fancy schön neuen Design
Größe: lange small maßgeschneiderte
Form: Rechteck square Herz-Form Runde

2. Warum uns wählen

* Konkurrenzfähiger Preis, sparen 20% Kaufkosten
* Individuelles Customizing für Stile, Material und Dimension
* Fachhandwerk, Dienstleistungen und schnelle Lieferung

3. Produkt Bild:

YADAO
JEWELRY PACKAGING

YADAO
JEWELRY PACKAGING

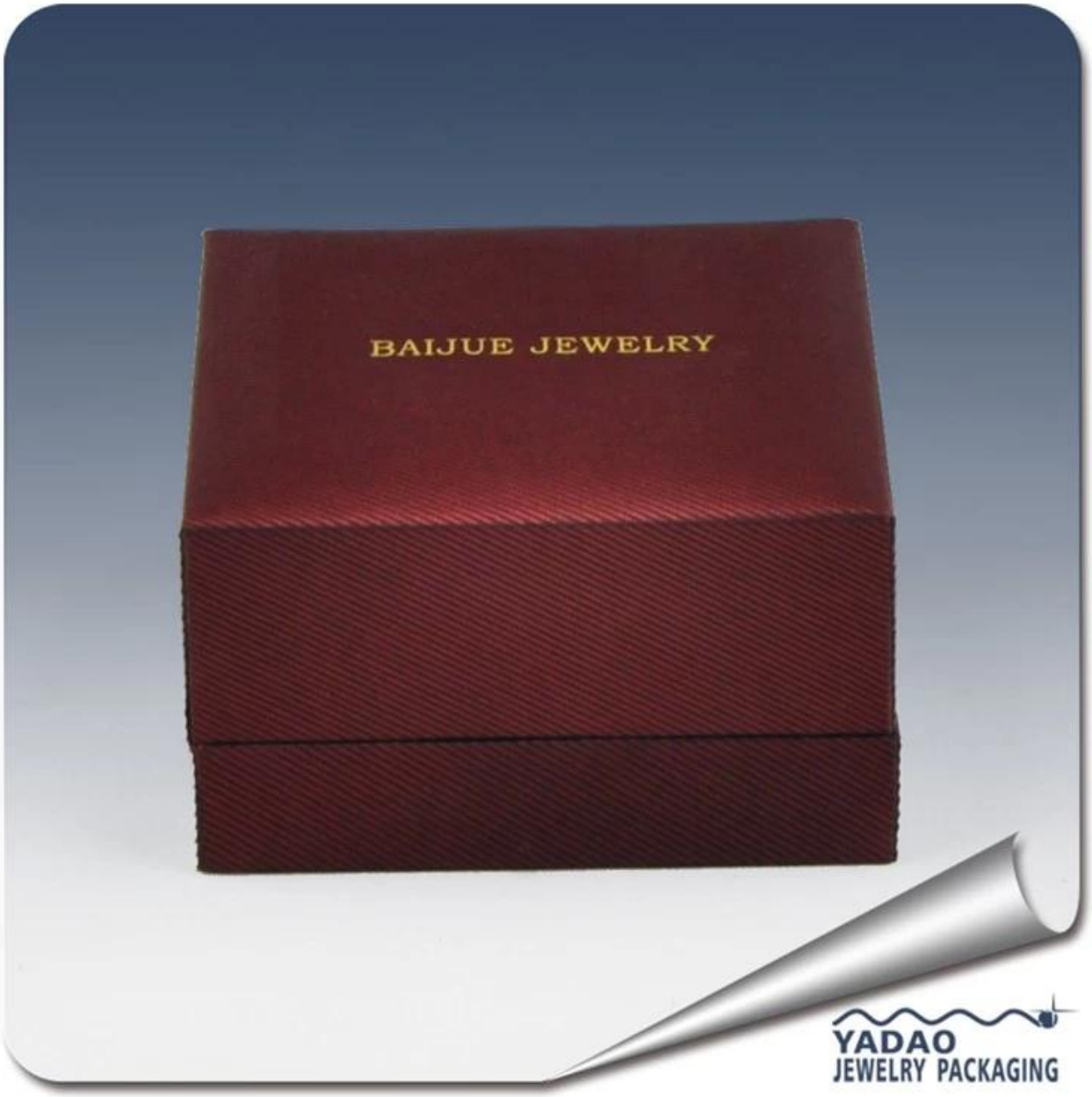
BAIJUE JEWELRY
YADAO
JEWELRY PACKAGING

YADAO
JEWELRY PACKAGING

Andere Produkte können Sie interessiert:

Schmuck-Display

Halskette Stand

Schmuck Beutel

Schmuck-Display-Ständer

Schmuck Trays

Schmuckkästchen

Umwelt:

Produktionsprozess:

Packaging & amp; Lieferung:

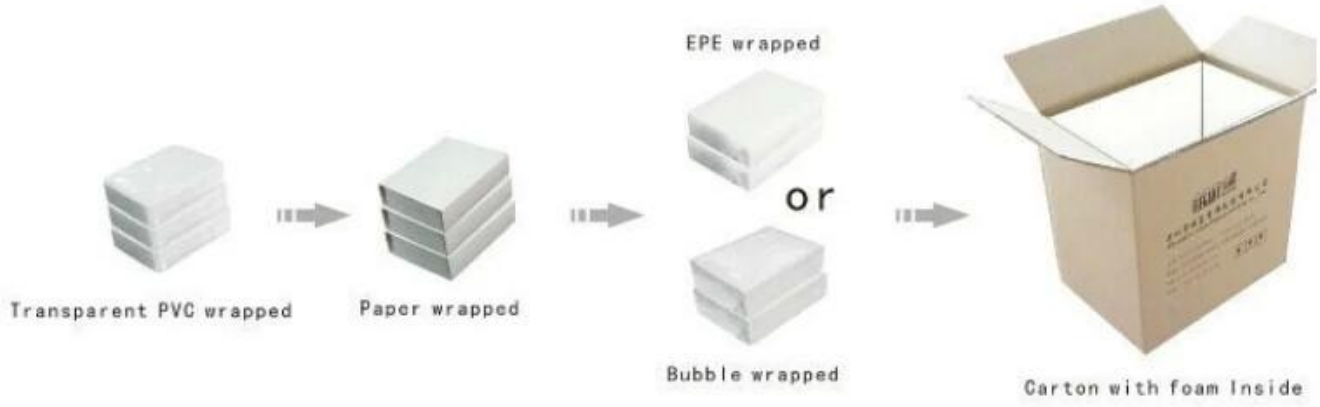

Versand:

Zertifikate:

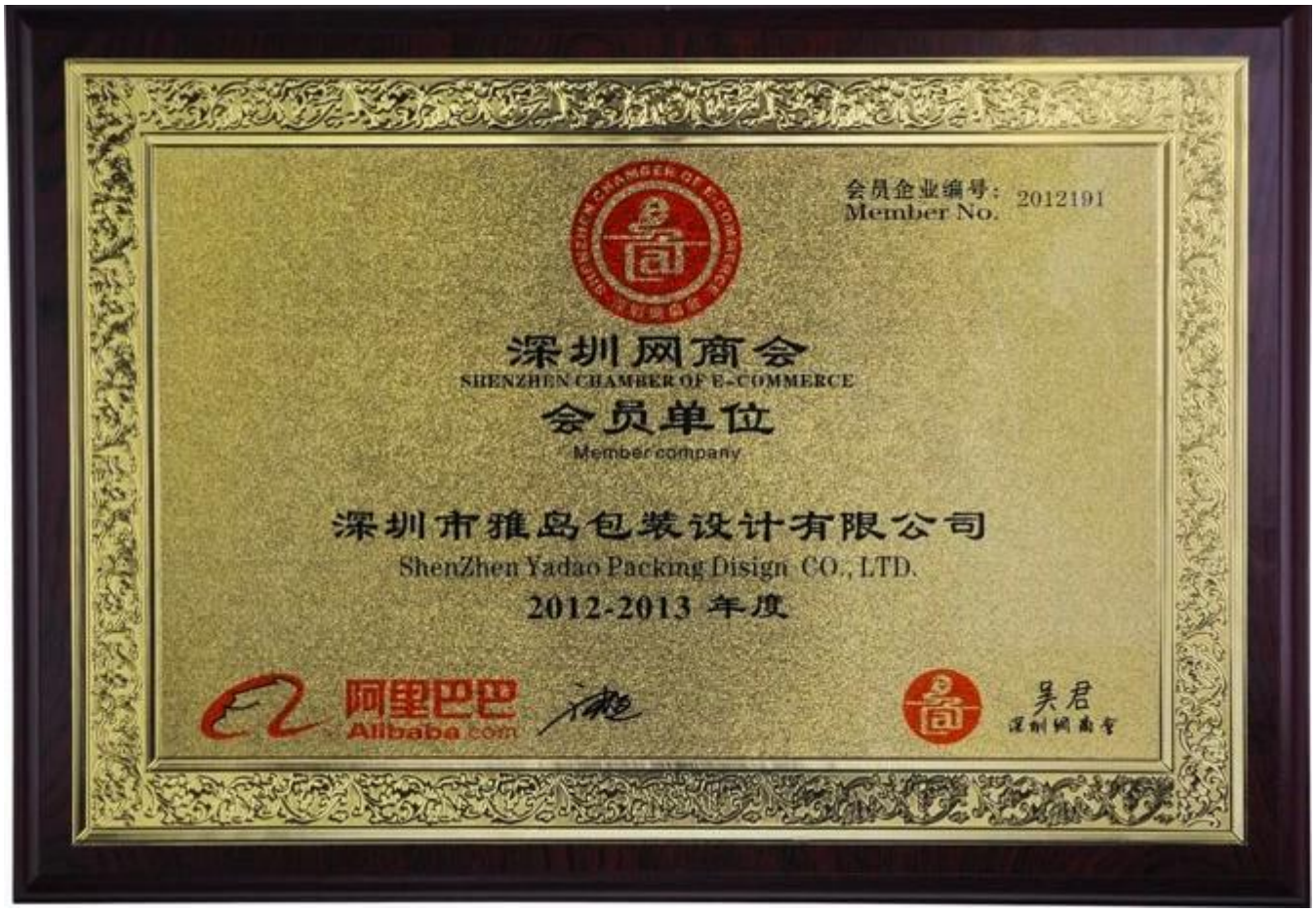

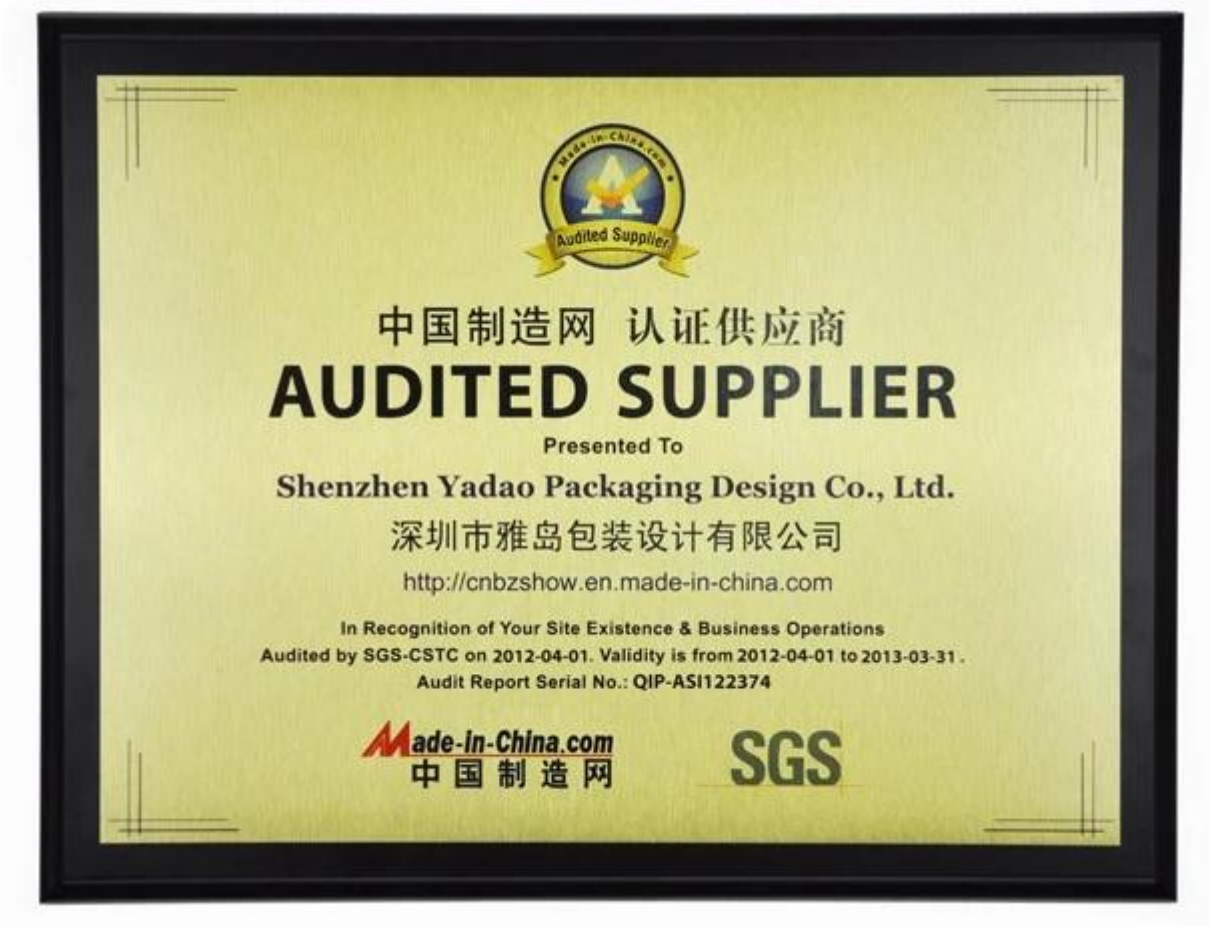

FAQ

Q1. Was ist Ihre Produktpalette?

1.Jewelry Display Stand --- Ohrring / Halskette / Anhänger / Armband / Armband / Ring Displayhalterung
2.Jewelry Trays
3.Jewelry Anzeige Sets
4.Jewelry Boxen --- Paper Box / Kunststoff-Box / Holzkiste / Velvet Box
5.Packaging --- Schmuck Beutel / Papier Geschenk-Taschen

Q2. Sie sind ein direkter Hersteller?

Ja. Wir haben in Schmuck-Displays und Verpackungen für über 10 Jahre seit 2003 spezialisiert.

Q3. Haben Sie Lager Einheiten zu verkaufen?

Nein, wir anpassen. Das bedeutet, dass Sie alle Details --- Größe, Material, Farbe, Größe, Design, Logo --- folgen Ihre Ideen beendet werden.

Q4. Haben Sie die fertigen Produkte zu inspizieren?

Ja. Jeder Schritt der Produktion und Fertigprodukte wird die Inspektion von QC-Abteilung vor dem Versand durchgeführt werden.

Wir sind immer bereit, Ihre ausgezeichnete Verpackungslieferanten zu sein!

Senden Sie Ihre Anfrage jetzt! Wir werden Ihnen innerhalb eines Tages antworten. & Nbsp; & nbsp; & nbsp; & nbsp; :-)

Kontakt:

Übersee Vertriebs-Hotline: +86 0755-25861273 0755-25534056
E-Mail: sales@bzshow.net